

comune di RIVAROLO CANAVESE

provincia di Tonno



Progetto: PIANO ESECUTIVO CONVENZIONATO
IN AREE RESIDENZIALI R1 E R2 - VARIANTE

8

lavola: PROFILI SEZIONI E PARTICOLARI DEL PROGETTO IN VARIANTE

I Proponenti/la proprietà:

- SMAPI SH EDIVAL Srl
- MARCHETTI F. AVENATI G.
- DIATRIBE D. TORNIERO D.
- DIATRIBE G. DIATRIBE E.
- DIATRIBE M.R. COMUNE DI RIVAROLO

data progetto: Giugno 2014

Progettista: arch. Alessandra MEL
via Montebello n. 4 - 10080 Ogliastro (To)

collaboratore: geom. Roberto RAPELLI
come Indipendenza 52 - 10085 Rivarolo C.ve (To)

note:

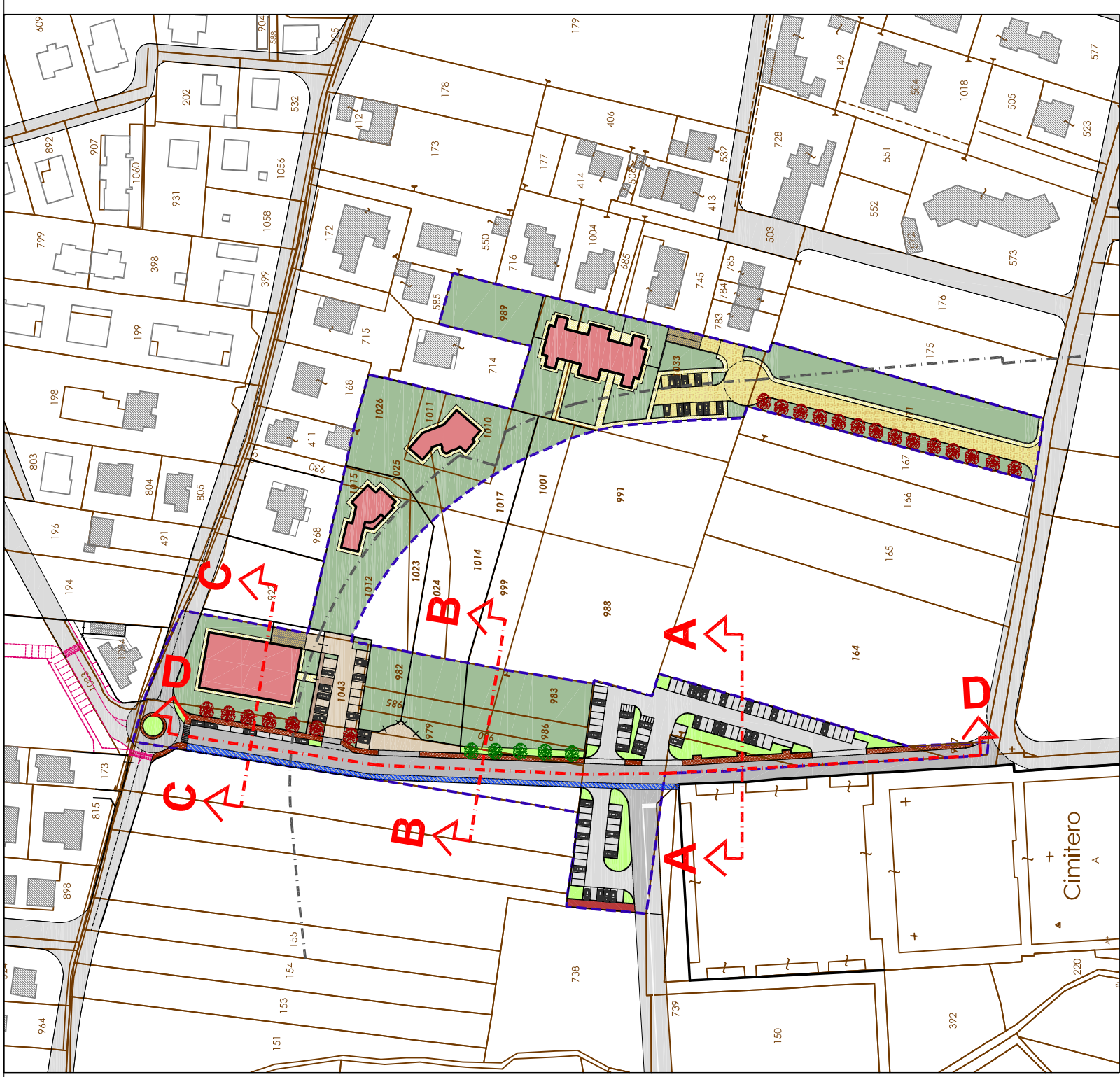

LEGENDA

- profilo terreno esistente
- profilo Terreno in progetto
- quote altimetriche di progetto
- quote planimetriche di progetto
- linee di sezione

SEZIONE A-A
PARTICOLARE DELLE OPERE PUBBLICHE IN PROGETTO
(scala 1:50)

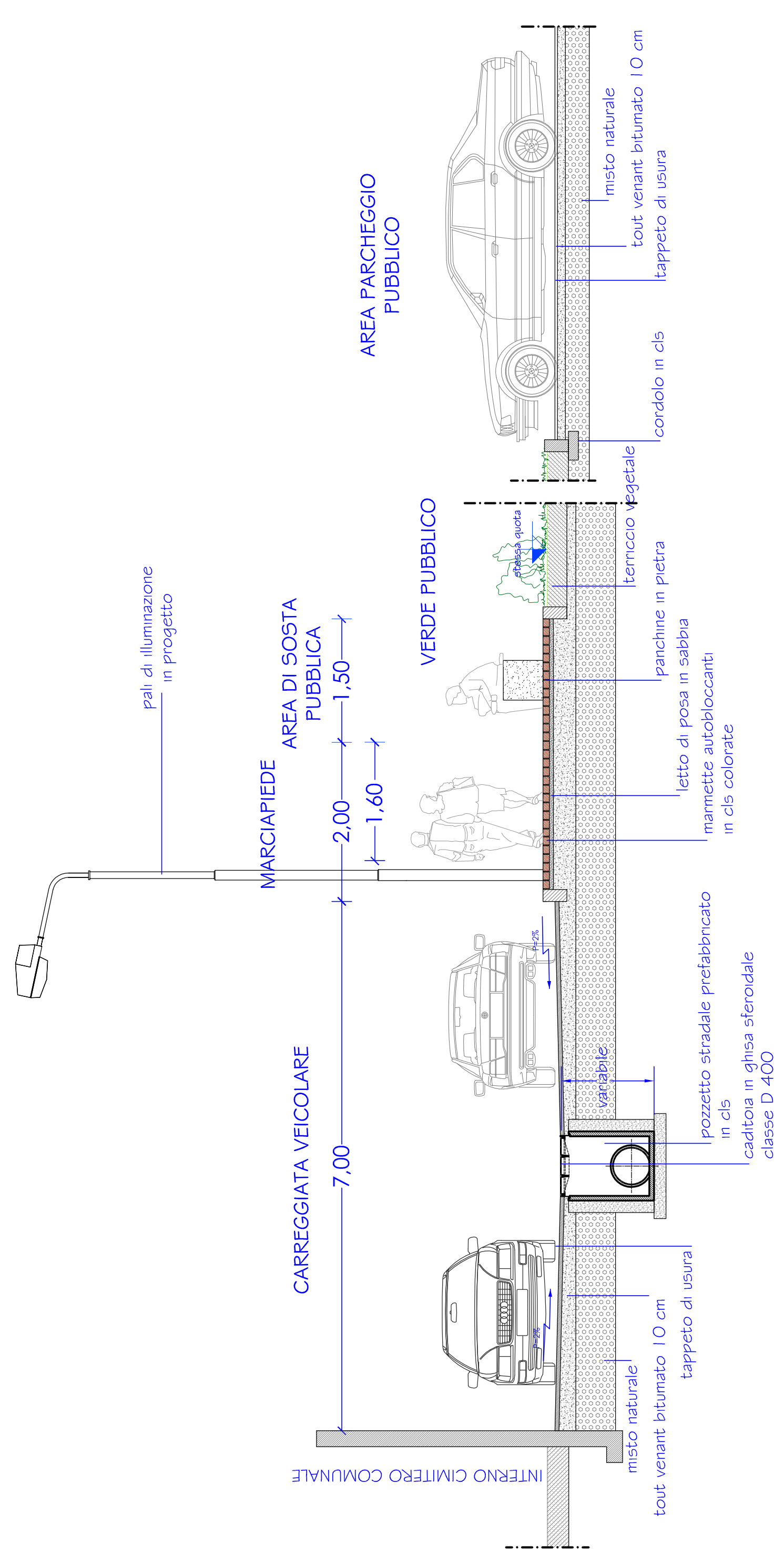

SEZIONE B-B
PARTICOLARE DELLE OPERE PUBBLICHE IN PROGETTO
(scala 1:50)

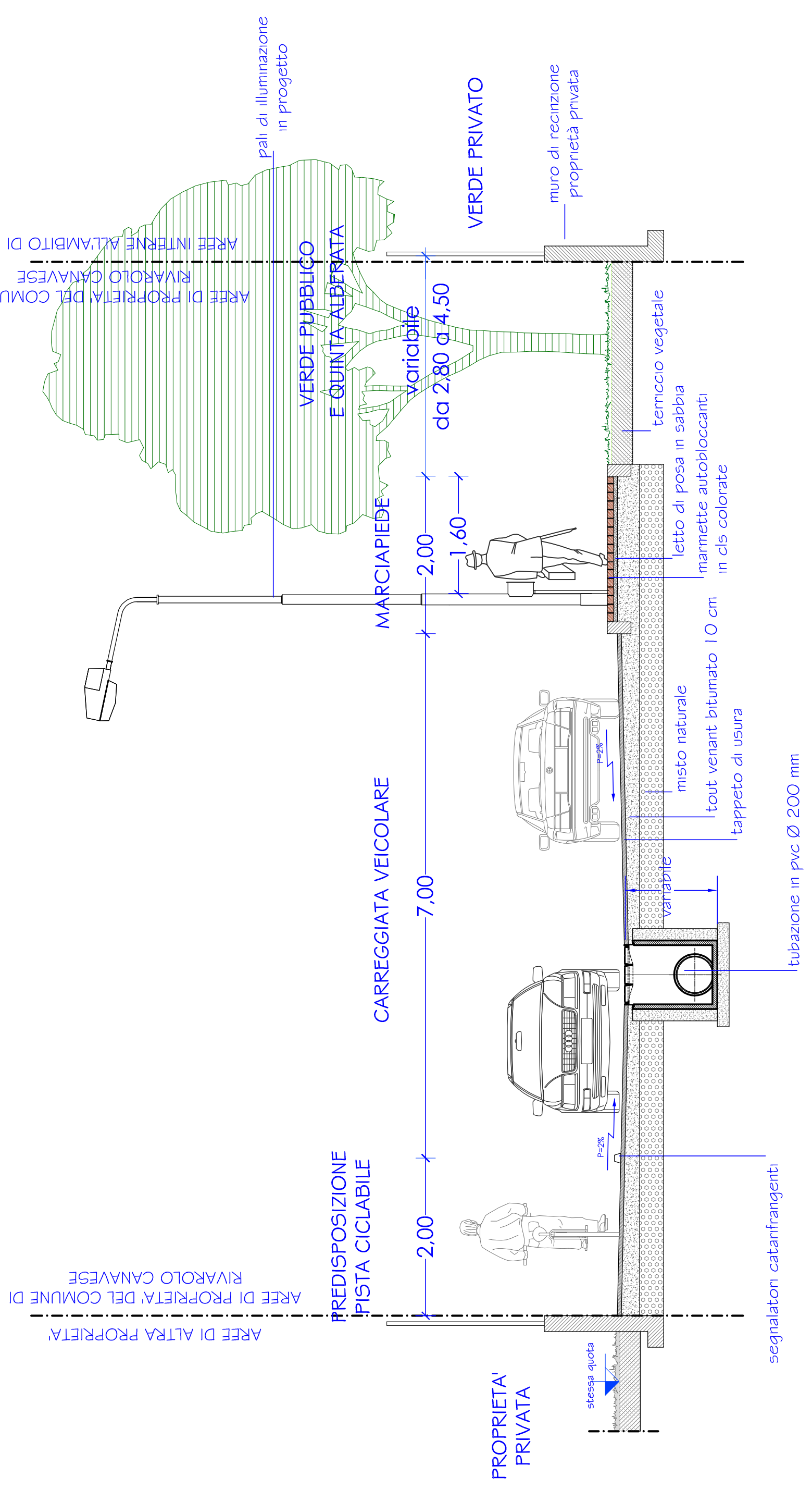

Si fa presente che l'area dedicata alla pista ciclabile è solo una predisposizione ad una futura pista ciclabile che verrà eseguita secondo normativa

SEZIONE D-D
PROSPETTO SCHEMATICO LUNGO LA VIABILITA' IN VARIANTE - PRIMO TRATTO
(scala 1:200)

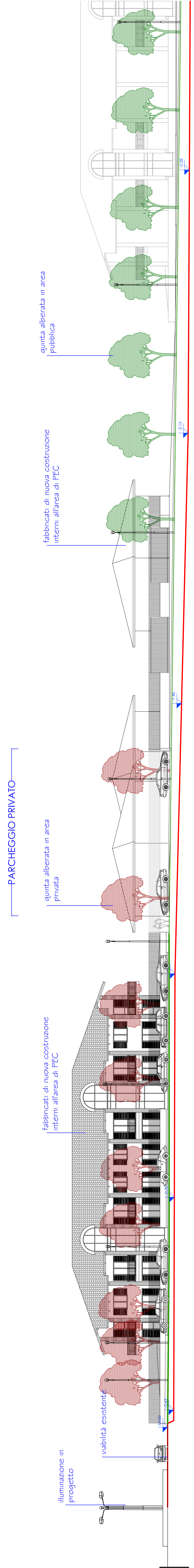

SEZIONE D-D
PROSPETTO SCHEMATICO LUNGO LA VIABILITA' IN VARIANTE - SECONDO TRATTO
(scala 1:200)

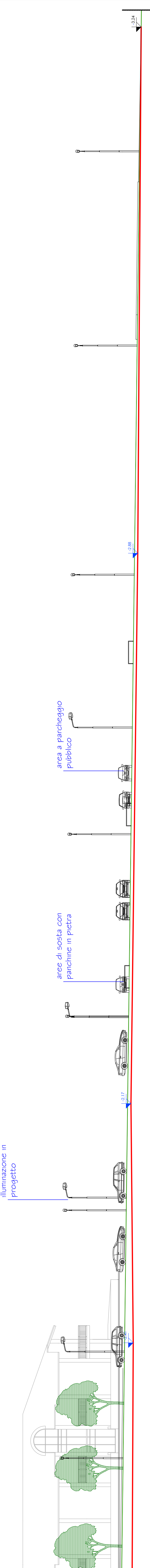

SEZIONE C-C
PARTICOLARE DELLE OPERE PUBBLICHE IN PROGETTO
(scala 1:50)

