

Adottata con delibera del C.C. n. 14 del 01-04-2009
 Approvata con delibera del C.C. n. ___ del ___

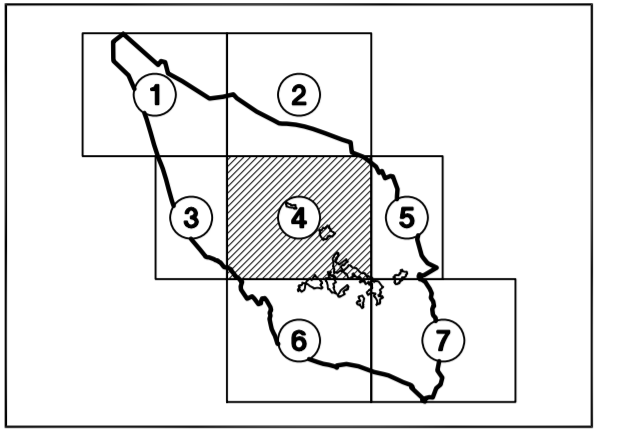

Progetto: **STUDIO MELLANO ASSOCIATI**
 ARCHITETTURA URBANISTICA
 Via Maudsley, 10 - 130130 BIELLA

Il Sindaco: **Giuseppe Falchero**
 Il Segretario comunale: **Mauro D'Amico**
 Il responsabile del procedimento: **Ezio Rege**

Date: _____

PROGETTO
P22/4 - V4
Planimetria di progetto:
Territorio
 Aggiornamento cartografico: marzo 1998

Scala 1 : 2000

LEGENDA DEI SIMBOLI GRAFICI

- | | | | |
|--|--|--|---|
| | BR1 Zone residenziali consolidate con capacità edificatoria esaurita, (art. 27 NTA) | | L1A - Penetrazione della zona L1A, Insediamenti Urbani a vocazione residenziale, (art. 26 NTA)
Effettuazione delle opere P23 / 1-6
Numerazione delle Aree urbanistiche |
| | BR2 Zone residenziali consolidate di impianto unitario, (art. 28 NTA) | | CR1-1 Penetrazione delle Aree urbanistiche |
| | BR3 Zone residenziali parzialmente consolidate, (art. 29 NTA) | | CR2-1 Numerazione e classificazione delle aree soggette a Strumento Urbanistico Esecutivo |
| | BR4 Zone residenziali consolidate di impianto rurale, (art. 30 NTA) | | CR3-1 Penetrazione delle aree sottoposte ad attuazione redatta Strumento Urbanistico Esecutivo |
| | BR5 Edifici esistenti in ambito agricolo per i quali è consentito il recupero, (art. 30 NTA) | | CR4-1 Confine del territorio comunale |
| | BR6 Zone residenziali consolidate di pregio ambientale, (art. 31 NTA) | | CR5-1 Viabilità in progetto prescritta |
| | BC Zone destinate ad attività artigianali in ambito urbano consolidato, (art. 32 NTA) | | CR6-1 Pista in progetto |
| | BM Zone destinate ad attività artigianali e commerciali esistenti, (art. 33 NTA) | | CR7-1 ipotesi di variante alla viabilità provinciale esistente |
| | BI Zone destinate ad attività artigianali e produttive esistenti, (art. 34 NTA) | | CR8-1 Piste ciclabili, passaggi pedonali (art.152 NTA) |
| | CR1 Zone residenziali di completamento edilizio, (art. 35 NTA) | | CR9-1 Piste ciclabili, passaggi pedonali (art.152 NTA) |
| | CR2 Zone residenziali di completamento urbanistico, (art. 36 NTA) | | CR10-1 Piazze o sorgenti di captazione della rete idrica |
| | CR3 Zone residenziali di completamento urbanistico, (art. 36 NTA) | | CR11-1 Impianto di depurazione |
| | CR4 Zone residenziali di nuovo impianto, (art. 37 NTA) | | CR12-1 Impianto di depurazione |
| | DI Zone destinate ad attività produttive di nuovo impianto, (art. 38 NTA) | | CR13-1 Impianto di depurazione |
| | IC Zone destinate alla installazione di impianti stradali di distribuzione carburanti, (art. 38 bis NTA) | | CR14-1 Impianto di depurazione |
| | EE Zone agricole, (art. 39 NTA) | | CR15-1 Impianto di depurazione |
| | EE/ra Aree agricole di rispetto all'edificatorio esistente | | CR16-1 Impianto di depurazione |
| | EE/ra/p Zone per aziende agricole esistenti, (art. 40 NTA) | | CR17-1 Impianto di depurazione |
| | VP Zone destinate a verde privato, (art. 41 NTA) | | CR18-1 Impianto di depurazione |
| | SP1 Zone destinate a servizi sociali ed attrezzature a livello comunale - art. 21 L.R. 56/77 - (art. 42 NTA) | | CR19-1 Impianto di depurazione |
| | SP2 Aree per attrezzature di interesse comune | | CR20-1 Impianto di depurazione |
| | SP3 Aree per servizi pubblici | | CR21-1 Impianto di depurazione |
| | SP4 Aree per servizi pubblici a servizi, per l'andamento urbano, il gioco e lo sport | | CR22-1 Impianto di depurazione |
| | SP5 Zone destinate a servizi sociali ed attrezzature di interesse generale - art. 22 L.R. 56/77 - (art. 43 NTA) | | CR23-1 Impianto di depurazione |
| | SP6 Aree per parchi urbani pubblici e comprensoriali | | CR24-1 Impianto di depurazione |
| | SP7 Zone per attività private di interesse collettivo, (art. 44 NTA) | | CR25-1 Impianto di depurazione |
| | SP8 Attrezzature per la collettività, istruzione, ospitalità | | CR26-1 Impianto di depurazione |
| | SP9 Attrezzature per la fornitura di servizi (Elet. Vidi. Segreteria, Telecom.) | | CR27-1 Impianto di depurazione |
| | SP10 Attrezzature sportive per il tempo libero ed il gioco | | CR28-1 Impianto di depurazione |
| | SP11 Zone per attività private di interesse collettivo, (art. 44 NTA) | | CR29-1 Impianto di depurazione |
| | SP12 Attrezzature per la collettività, istruzione, ospitalità | | CR30-1 Impianto di depurazione |
| | SP13 Attrezzature per la fornitura di servizi (Elet. Vidi. Segreteria, Telecom.) | | CR31-1 Impianto di depurazione |
| | SP14 Attrezzature sportive per il tempo libero ed il gioco | | CR32-1 Impianto di depurazione |

SIMBOLI CONVENZIONALI DELLA BASE CARTOGRAFICA

- | | | | |
|--|-----------------------------------|--|---|
| | Edificio | | Rocce |
| | Paredi di edificio | | Muri e terrapieni |
| | Base fabbricati | | Cellaio dei tetti |
| | Tettoie | | Viali |
| | Sema. verdi | | Piani |
| | Piazze | | Giardini pubblici e bacche ornamentali |
| | Andare basso carrati | | Passaggi pedonali, sentieri, strade sterrate |
| | Chiese | | Sollecci |
| | Campelli, torri, stime | | Arque |
| | Torre garrese e sottorioni | | Fontani |
| | Cimiteri | | Fontani |

