

Adottata con delibera del C.C. n. 2 del 30-01-2009
 Approvata con delibera del C.C. n. _____ del _____

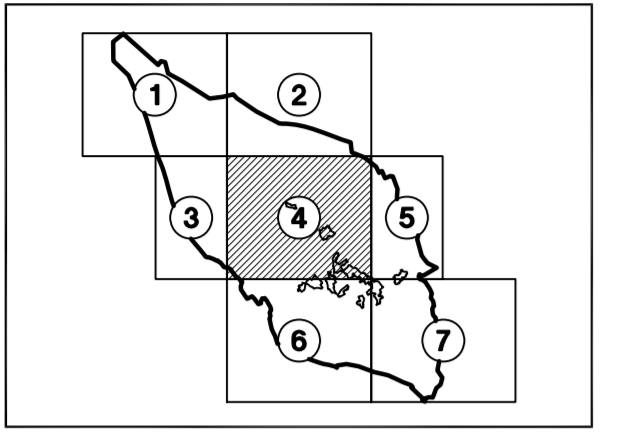

Progetto: **STUDIO MELLANO ASSOCIATI**
via Po, 10 - 13010 - Biella (BI)

Il Sindaco: **Giuseppe Falchero**
 Il Segretario comunale: **Maurizio D'Amico**
 Il responsabile del procedimento: **Ezio Rege**

Date:
PROGETTO
P22/4 - V3
Planimetria di progetto:
 Territorio
 Aggiornamento cartografico: marzo 1998 Scala 1 : 2000

LEGENDA DEI SIMBOLI GRAFICI

<p>BRI Zone residenziali consolidate con capacità edificatoria esaurita, (art. 27 NTA)</p> <p>BR1 Zone residenziali consolidate di impianto unitario, (art. 28 NTA)</p> <p>BR1B Zone residenziali parzialmente consolidate, (art. 29 NTA)</p> <p>BR1W Zone residenziali consolidate di impianto nuovo, (art. 30 NTA)</p> <p>BR1E Edifici esistenti in ambito agricolo per i quali è consentito il recupero, (art. 30 NTA)</p> <p>BRV Zone residenziali consolidate di progetto ambientale, (art. 31 NTA)</p> <p>BC Zone destinate ad attività artigianali in ambito urbano consolidato, (art. 32 NTA)</p> <p>BM Zone destinate ad attività artigianali e commerciali esistenti, (art. 33 NTA)</p> <p>BI Zone destinate ad attività artigianali e produttive esistenti, (art. 34 NTA)</p> <p>CRU Zone residenziali di completamento edilizio, (art. 35 NTA)</p> <p>CRU/c Area subordinate a concessione convenzionata, (art. 36 NTA)</p> <p>CRU/c' Area subordinate a concessione convenzionata, (art. 36 NTA)</p> <p>CRU/c'' Area subordinate a concessione convenzionata, (art. 37 NTA)</p> <p>DI Zone destinate ad attività produttive di nuovo impianto, (art. 38 NTA)</p> <p>IC Zone destinate alla realizzazione di nuovi strada di distribuzione carteraria, (art. 38 bis NTA)</p> <p>EE Zone agricole, (art. 39 NTA)</p> <p>EE/ra Area agricole di rispetto all'edifico esistente</p> <p>EE/ra' Zone per aziende agricole esistenti, (art. 40 NTA)</p> <p>VP Zone destinate a verde privato, (art. 41 NTA)</p> <p>SP1 Zone destinate a servizi sociali ed attrezzature a livello comunale - art. 21 L. 56/77 - (art. 42 NTA)</p> <p>SP1/a Area per attrezzature di interesse comune</p> <p>SP1/b Area per servizi pubblici</p> <p>SP1/c Area per servizi pubblici a servizi per l'infanzia, il gioco e lo sport</p> <p>SP1/d Zone destinate a servizi sociali ed attrezzature di interesse generale - art. 22 L. 56/77 - (art. 43 NTA)</p> <p>SP1/e Area per parchi urbani pubblici e comprensori</p> <p>SP2 Zone per attività private di interesse collettivo, (art. 44 NTA)</p> <p>SP2/a Attrezzature per la collettività, istruzione, esp.</p> <p>SP2/b Attrezzature per la fornitura di servizi (Elet., Vidi., Riscald., Telecom.)</p> <p>SP2/c Attrezzature sportive per il tempo libero ed il gioco</p>	<p>LUA Penetrazione della zona IUA, Insediamenti Urbani a vocazione industriale, (art. 26 NTA)</p> <p>Effettuazione delle tracci P23 / 146</p> <p>Penetrazione delle Area urbane</p> <p>Penetrazione delle Area urbane</p> <p>Penetrazione delle Area urbane</p> <p>Penetrazione delle Area sottoposte ad attuazione redatta Strumento Urbanistico Esecutivo</p> <p>Confine del territorio comunale</p> <p>Vialità in progetto prescritta</p> <p>Pista in progetto</p> <p>Ipotesi di variante alla viabilità provinciale esistente</p> <p>Piste ciclabili, passaggi pedonali (art.152 NTA)</p> <p>Classificazione delle sezioni viarie</p> <p>Pozzi o sorgenti di captazione della rete idrica</p> <p>VINCOLI</p> <p>1 Area in cui la pericolosità geomorfologica è tale da non essere ammessa la sosta urbanistica (art. 45 NTA)</p> <p>2 Area in cui la pericolosità geomorfologica per essere superata necessita attraverso l'adozione di accorgimenti tecnici (art. 46 NTA)</p> <p>3a Area generalmente ineditate o con edifici isolati in cui la condizione geomorfologica è tale da richiedere l'adozione di nuovi insediamenti (art. 47 NTA)</p> <p>3b Area con condizioni fisiche molto sfavorevoli legate alle caratteristiche di instabilità del versante e all'azione diretta dei corsi d'acqua (art. 48 NTA)</p> <p>3c Area edificata contraddistinta da elementi di pericolosità geomorfologica di medio tipo con frangimento di opere di sicurezza limitate (art. 49 NTA)</p> <p>3d Area gravate da reti sismiche (art. 50 NTA)</p> <p>Vincoli idrogeologici (D.L. 30/12/1993 n. 3281)</p> <p>Edificio vincolato ai sensi dell'art. 2 del D.Lgs. 459/99</p> <p>Edificio segnalato ai sensi dell'art. 24 L. 56/77</p> <p>Area boccale individuata ai sensi dell'art. 146 del D.Lgs. 459/99 e non ricadente all'interno del vincolo idrogeologico</p> <p>Fascia di rispetto</p> <p>Linee dei centri abitati ai sensi del codice delle strade</p>
---	--

SIMBOLI CONVENZIONALI DELLA BASE CARTOGRAFICA

<p>Edificio</p> <p>Parte di edificio</p> <p>Edificio isolato</p> <p>Tettoia</p> <p>Strada, viale</p> <p>Parco</p> <p>Area gioco carrai</p> <p>Chiesa</p> <p>Campelli, torri, stalle</p> <p>Torre garrese o sottoriva</p> <p>Castello</p>	<p>Rovescio</p> <p>Muri e terrapieni</p> <p>Confine del lotto</p> <p>Vialità</p> <p>Ponti</p> <p>Giardini pubblici e bacche ornamentali</p> <p>Passaggi pedonali, sentieri, strade sterrate</p> <p>Solaioli</p> <p>Alberi</p> <p>Entroterra</p>
--	---

