

CITTA' di RIVAROLO C.se

VARIANTE GENERALE AL
PIANO REGOLATORE COMUNALE
art. 17 comma 12 lettera "e" della - L.U.R. n. 56/77
integrata dalla L.U.R. n. 3/13

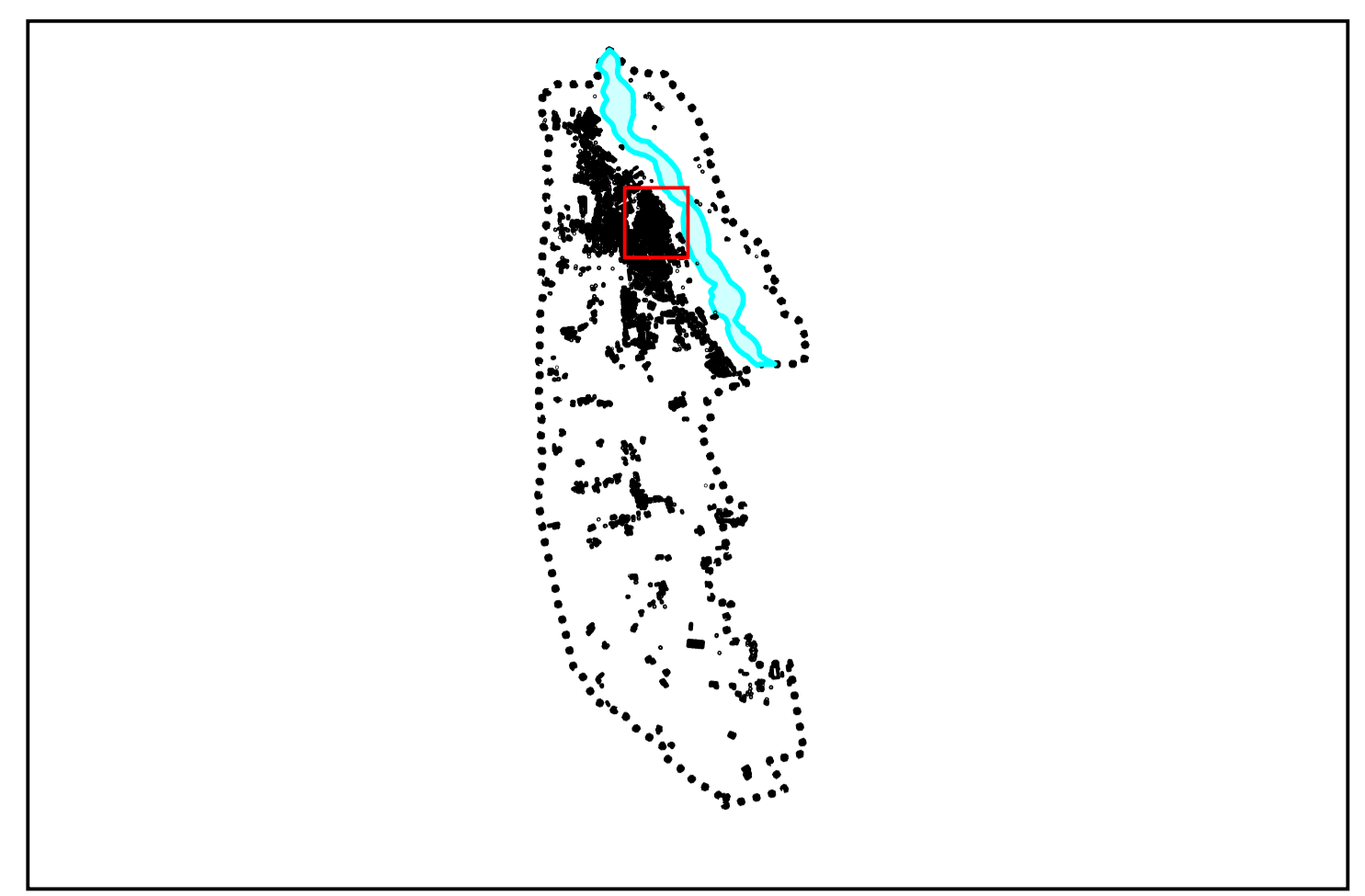

PROGETTO

**Individuazione e classificazione dei beni storico/ambientali
B.3.2.1 Innesdimento centrale storico (1:1000)**

PROGETTISTI DELLA VARIANTE GENERALE: Maria Grazia BERTINO Loris DADAM Arch. Angelo MARZI
ESTENSORE DELLE VARIANTI PARZIALI: Gian Carlo PAGLIA
ESTENSORE DELLA VARIANTE ART. 17
COMMA 12 DELLA L.U.R. n. 56/77 e s.m.i.: Settore URBANISTICA - TERRITORIO
COMMISSARIO PREFEZZITO: Massimo MARCHESIELLO
SEGRETARIO GENERALE: Elena ANDRONICO
RESPONSABILE DEL PROCEDIMENTO: Maria Teresa LEONE

Cartografia informatizzata S.I.T. - Bielda

Ottobre 2013

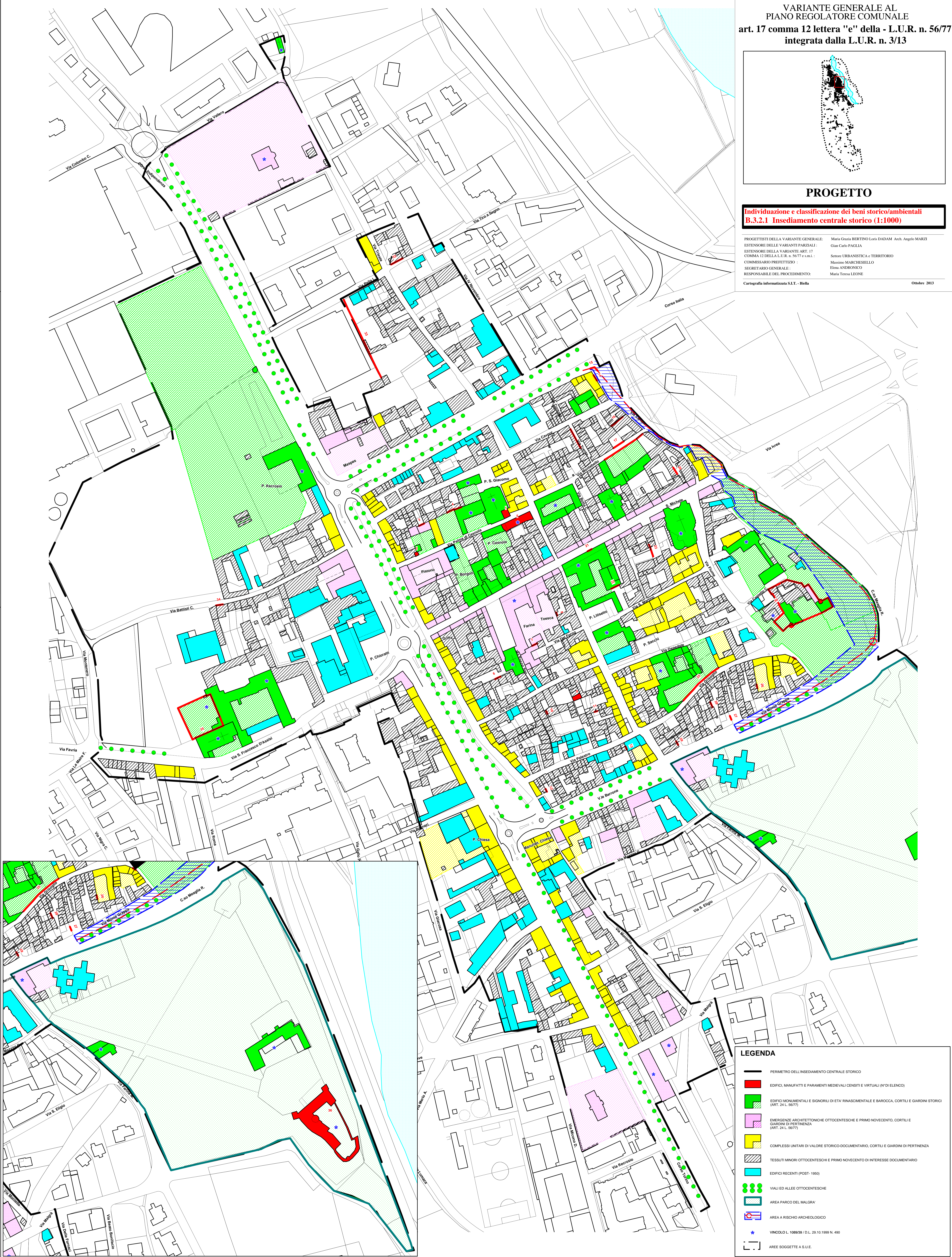

LEGENDA

- PERIMETRO DELL'INNESDIMENTO CENTRALE STORICO
- EDIFICI, MANIFATTI E PARAMENTI MEDIEVALI CENSITI E VIRTUALI (N° DI ELENCO)
- EDIFICI MONUMENTALI E SIGNORILI DI ETA' RINASCIMENTALE E BAROCCA, CORTILI E GIARDINI STORICI (ART. 24 L. 56/77)
- EMERGENZE ARCHITETTONICHE OTTOCENTESCHE E PRIMO NOVECENTO, CORTILI E GIARDINI DI PERTINENZA (ART. 24 L. 56/77)
- COMPLESSI UNITARI DI VALORE STORICO-DOCUMENTARIO, CORTILI E GIARDINI DI PERTINENZA
- TESSUTI MINORI OTTOCENTESCHI E PRIMO NOVECENTO DI INTERESSE DOCUMENTARIO
- EDIFICI RECENTI (POST- 1950)
- VIALI ED ALLEE OTTOCENTESCHE
- AREA PARCO DEL MALGRÀ
- AREA A RISCHIO ARCHEOLOGICO
- * VINCOLO L. 1089/99 / D.L. 28.10.1999 N. 490
- AREE SOGGETTE A S.U.E.