

REGIONE PIEMONTE
CITTA' METROPOLITANA
DI TORINO



CITTA' DI RIVAROLO C.S.E

PRGC RIVAROLO CANAVESE



VARIANTE GENERALE PROPOSTA TECNICA DEL PROGETTO DEFINITIVO

ADOTTATA CON D.G.C. N° _____ DEL _____

C.6.3

SCHEDATURA DEGLI EDIFICI DI PREGIO STORICO-ARCHITETTONICO E DEGLI ELEMENTI DI RIFERIMENTO TIPOLOGICO PER GLI INTERVENTI DI RISTRUTTURAZIONE



Arch. Gian Carlo Paglia
Arch. Maria Luisa Paglia
Arch. Valeria Santoro

STUDIO ASSOCIATO ARCHITETTI PAGLIA
pianificazione e consulenza urbanistica

via per Cuceglio 5 - AGLIÈ / via Gropello 4 - TORINO
t. 0124.330136 - studio@architettipaglia.it
www.architettipaglia.it

con
Arch. Anna Maria Donetti
Geom. Luca Frasca
Arch. Pian. Samantha Machetto

GEOLOGIA

Dott. Geol. Maurizio Canepa
Dott. Geol. Fabrizio Vigna
Via Gallo Pecca, 24
10086 - RIVAROLO CANAVESE (TO)

IDRAULICA

STUDIO ASSOCIATO ENVHYDRO
Ing. Roberto Sesenna
Via C.I. Giulio, 9
10086 - RIVAROLO CANAVESE (TO)

ACUSTICA



Risorse e Ambiente s.r.l.
via del Sebino 12 - 25126 Brescia
tel. & fax 030.2906550
info@risorseambiente.it

IL PROGETTISTA
Arch. Gian Carlo Paglia

IL SINDACO
Dott. Alberto Rostagno

L'ASSESSORE
ALL'URBANISTICA
Arch. Francesco Diemoz

IL SEGRETARIO
Dott. Aldo Maggio

IL RESPONSABILE
DEL PROCEDIMENTO
Arch. Linda Palese



CITTÀ DI
RIVAROLO CANAVESE
VARIANTE GENERALE AL
PRGC



**SCHEDATURA DEGLI EDIFICI DI
PREGIO STORICO-ARCHITETTONICO
E DEGLI ELEMENTI TIPOLOGICI
DI RIFERIMENTO**

STUDIO ASSOCIATO ARCHITETTI PAGLIA
PIANIFICAZIONE E CONSULENZA URBANISTICA
Arch. Gian Carlo Paglia - Arch. Maria Luisa Paglia - Arch. Valeria Santoro



www.architettipaglia.it

via Per Cuceglia 5, 10011 Agliè (TO)
☎ 0124/330136 ✉ studio@architettipaglia.it ✉ studiopaglia@pec.it

MAGGIO 2019

INDICE

■	PARTE I PREMESSA	5
■	PARTE II SCHEDATURE FOTOGRAFICHE	9
■	SEZ.A Area circostante il Castello Malgrà tutelata ai sensi del DLGS 42/2004	9
■	SEZ.B Beni architettonici vincolati (DLGS 42/2004, Parte II) Ambiti e edifici con vincolo di tutela attestato da specifico Decreto	11
■	SEZ.C Beni architettonici vincolati (DLGS 42/2004, Parte II) Ambiti e edifici il cui vincolo di tutela sussiste ai sensi dell'art. 12, comma 1 del DLGS 42/04	13
■	SEZ.D Beni culturali e paesaggistici tutelati dal PRGC ai sensi dell'art. 24, LR 56/77	15
■	SEZ.E Edifici individuati dal PRGC come "soggetti a conservazione tipologica"	17



PARTE I

PREMESSA

Il presente documento contiene la schedatura di ambiti, edifici e altri manufatti riconosciuti dal PRGC, a vario titolo, come rilevanti sotto il profilo storico-architettonico; ognuna delle schede contiene una o più viste fotografiche del bene, i riferimenti di vincolo, la localizzazione su foto aerea (integrata dalle coordinate geografiche di riferimento desunte da Google Maps) e, ove possibile, una sintesi dei cenni storici.

Le 5 sezioni fotografiche che compongono la Parte II sono articolate come segue:

► **SEZIONE A:** Area circostante il Castello Malgrà, vincolata ai sensi del DLGS 42/04 (DM 6 luglio 1941: “Dichiarazione di notevole interesse pubblico del parco coi terreni e fabbricati annessi di proprietà della Contessa Clotilde Francesetti di Malgrà sito nel Comune di Rivarolo Canavese”).

[cfr. articolo 30 delle NDA di PRGC]

► **SEZIONE B:** Beni architettonici vincolati ai sensi del DLGS 42/2004, Parte II.

[identificati con il simbolo ❖ sulla cartografia di PRGC ■ cfr. art. 31, comma 2 delle NDA di PRGC]

SCHEDA 001 ▷ Convento di San Francesco (DDR 30/08/2006)

SCHEDA 002 ▷ Chiesa di San Francesco (DDR 28/04/2010)

SCHEDA 003 ▷ Chiostrò della Chiesa di San Francesco (DDR 5 del 17/01/2011)

SCHEDA 004 ▷ Chiesa Parrocchiale di San Giacomo e campanile (Not. Min. 30/05/1910)

SCHEDA 005 ▷ Chiesa di San Michele e canonica (Nota n. GS/21315 del 31/12/2003)

- SCHEDA 006 ▷ Villa Recrosio Caracciolo con annesso parco (DM 11/07/1953)
- SCHEDA 007 ▷ Resti del Castello detto "Castellazzo" (Not. Min. 07/02/1946)
- SCHEDA 008 ▷ Ex ospedale (DCR 470 del 09/11/2016)
- SCHEDA 009 ▷ Casa [complesso in Vicolo del Castello] (Not. Min. 13/10/1946)
- SCHEDA 010 ▷ Castello Malgrà (DM 18/09/1957 / RR n. 5803/84 del 30/12/1985)
- SCHEDA 011 ▷ Stazione ferroviaria (DDR 21/11/2005)
- SCHEDA 012 ▷ Facciata palazzina uffici [ex Stabilimenti SALP] (DDR del 08/07/2010)
- SCHEDA 013 ▷ Ex Dispensario Antitubercolare (DDR 30/07/2007)
- SCHEDA 014 ▷ Campanile antico [Torre di San Desiderio] (Not. Min. 29/05/1910)
- SCHEDA 015 ▷ Casa di riposo San Francesco (DCR 106 del 29/05/2017)

► **SEZIONE C:** Beni architettonici per i quali il vincolo di tutela ai sensi DLGS 42/2004 deve essere accertato mediante apposita procedura di verifica.

[identificati con il simbolo * sulla cartografia di PRGC ■ cfr. art. 31, comma 3 delle NDA di PRGC]

- SCHEDA 001 ▷ Cappella della Consolata
- SCHEDA 002 ▷ Chiesa di San Rocco
- SCHEDA 003 ▷ Chiesa del SS Nome di Gesù
- SCHEDA 004 ▷ Chiesa di Santa Maria delle Neve
- SCHEDA 005 ▷ Chiesa di San Biagio
- SCHEDA 006 ▷ Chiesa di San Giovanni Battista
- SCHEDA 007 ▷ Chiesa di San Pietro
- SCHEDA 008 ▷ Chiesa di Sant'Anna
- SCHEDA 009 ▷ Chiesa della SS. Madonna Addolorata
- SCHEDA 010 ▷ Chiesa di San Grato
- SCHEDA 011 ▷ Chiesa dei SS. Angeli Custodi
- SCHEDA 012 ▷ Oratorio di Maria Maddalena
- SCHEDA 013 ▷ Cappella dell'Annunziata
- SCHEDA 014 ▷ Cappella di San Carlo
- SCHEDA 015 ▷ Oratorio di San Michele
- SCHEDA 016 ▷ Istituto dell'Immacolata Concezione
- SCHEDA 017 ▷ Asilo Infantile M. Farina
- SCHEDA 018 ▷ Biblioteca D. Besso Marcheis / ex teatro
- SCHEDA 019 ▷ Sala Peila
- SCHEDA 020 ▷ Villa Vallero
- SCHEDA 021 ▷ Villa San Giuseppe
- SCHEDA 022 ▷ Palazzi e giardini annessi alla Parrocchia di San Giacomo
- SCHEDA 023 ▷ Casa della Fantasca
- SCHEDA 024 ▷ Sede dei Vigili Urbani
- SCHEDA 025 ▷ Edificio scolastico in frazione Argentera

► **SEZIONE D:** Ambiti e manufatti architettonici vincolati dal PRGC ai sensi dell'articolo 24 della LR 56/1977.

[identificati con il simbolo ★ sulla cartografia di PRGC ■ cfr. articolo 32 delle NDA di PRGC]

SCHEDE da 001 a 028 ► Ambito dell'antica "città murata" perimetrato da C.so Indipendenza, C.so Italia, Via Carisia, C.so Meaglia, Viale Berrone e C.so Torino.

SCHEDE da 029 a 053 ► Asse viario urbano di C.so Indipendenza e C.so Torino, comprensivo delle facciate e recinzioni che ne delimitano i due lati, dalla rotatoria di Villa Vallero alla stazione ferroviaria.

SCHEDE da 054 a 056 ► Complesso del Convento di San Francesco e palazzi fronti stanti.

SCHEDE da 057 a 061 ► Edifici di abitazione (ville) di particolare pregio storico-architettonico, localizzati in C.so Indipendenza, Via Cristoforo Colombo, Via Rejneri e Via Giacosa.

SCHEDE da 062 a 068 ► Alcuni edifici o complessi di matrice rurale e gli edifici dell'ex-jutificio.









SCHEDE da 069 a 075 ► Forni pubblici ancora esistenti.

► **SEZIONE E:** Edifici individuati dal PRGC come "soggetti a conservazione tipologica".

[identificati con campitura rossa sulla cartografia di PRGC]

Identificazione degli elementi specifici di tutela e delle componenti tipologiche di riferimento

Le schede delle sezioni **D** e **E** sono integrate da una serie di icone che identificano le caratteristiche tipologiche dell'edificio, con riferimento agli elementi che costituiscono valori da tutelare (e definiscono la specificità storico-architettonica dei manufatti) e a quelli che possono essere assunti quale riferimento tipologico per gli interventi di ristrutturazione:

COMPONENTI COMPOSITIVE DEI PROSPETTI	APPARATI DECORATIVI
 Impianti forometrici	 Cornicioni, lesene, fasce in bassorilievo
 Porticati pubblici	 Affreschi, meridiane, etc.
 Archi e portali	STRUTTURE DI COPERTURA
 Loggiati	 Conformazione geometrica e materiali
 Balconi e ballatoi	 Abbaini
 Paramenti murari	 Comignoli

PARTE II ■ SEZIONE A

Area circostante il Castello Malgrà tutelata ai sensi del DLGS 42/04

Decreto Ministeriale 6 luglio 1941:
"Dichiarazione di notevole interesse pubblico del parco coi terreni e fabbricati
annessi di proprietà della Contessa Clotilde Francesetti di Malgrà
sito nel Comune di Rivarolo Can.se".

PARTE II ■ SEZIONE B

Beni architettonici vincolati (DLGS 42/2004, Parte II)

Ambiti e edifici con vincolo di tutela
attestato da specifico Decreto

PARTE II ■ SEZIONE C

Beni architettonici vincolati (DLGS 42/2004, Parte II)

Ambiti e edifici il cui vincolo di tutela sussiste
ai sensi dell'articolo 12, comma 1 del DLGS 42/2004

PARTE II ■ SEZIONE D

Beni culturali e paesaggistici tutelati dal PRGC ai sensi dell'art. 24, LR 56/77

PARTE II ■ SEZIONE E

Edifici individuati dal PRGC come “soggetti a conservazione tipologica”

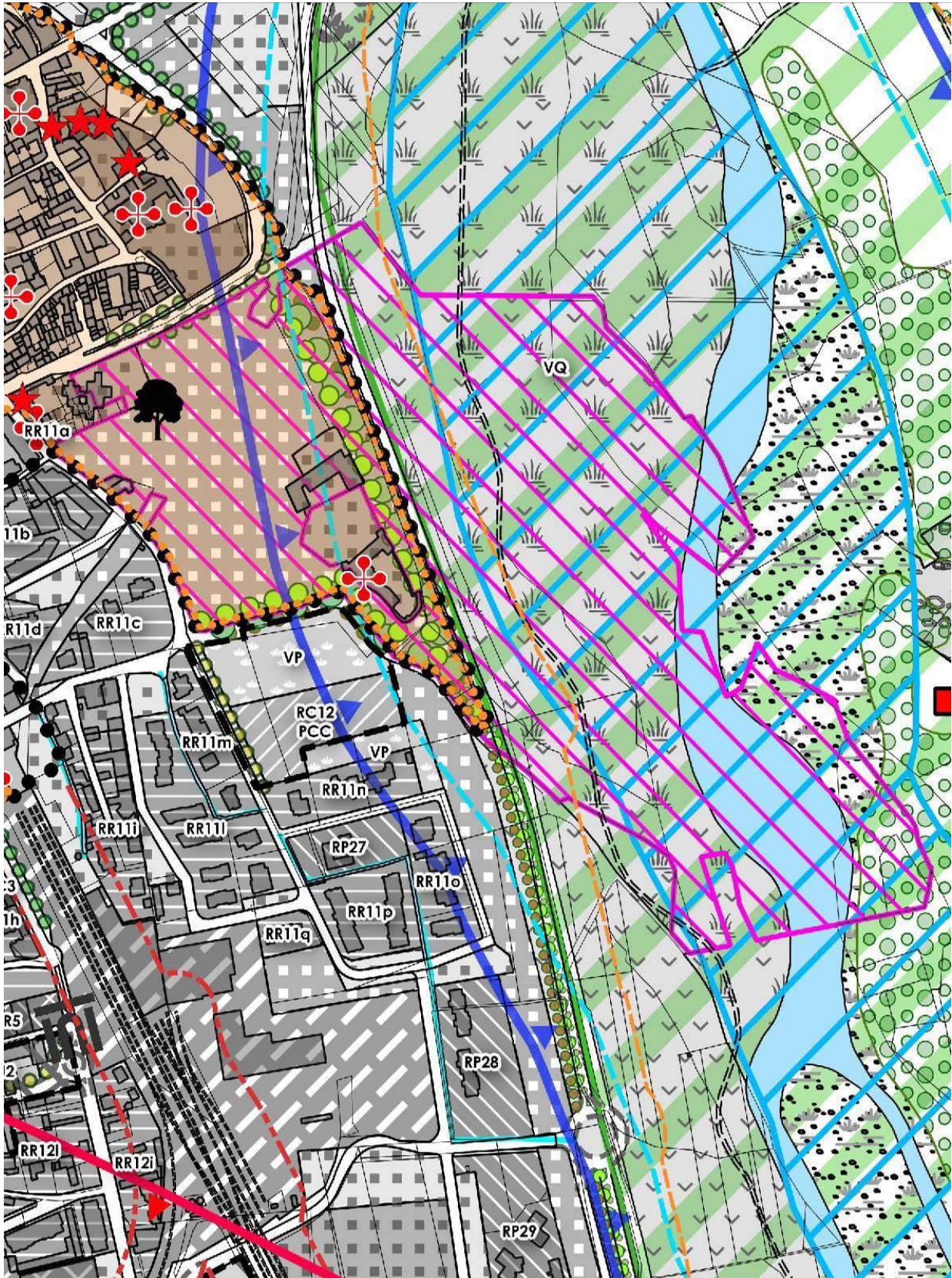

L'area circostante il Castello Malgrà oggetto del provvedimento di tutela ai sensi del DLGS 42/04 DM 6 luglio 1941: "Dichiarazione di notevole interesse pubblico del parco coi terreni e fabbricati annessi di proprietà della Contessa Clotilde Francesetti di Malgrà sito nel Comune di Rivarolo Canavese".
Estratto della tavola D.4.1 - "Carta dei vincoli: nord" di PRGC



L'area circostante il Castello Malgrà oggetto del provvedimento di tutela ai sensi del DLGS 42/04 DM 6 luglio 1941: "Dichiarazione di notevole interesse pubblico del parco coi terreni e fabbricati annessi di proprietà della Contessa Clotilde Francesetti di Malgrà sito nel Comune di Rivarolo Canavese".

Foto aerea (fonte: Google Maps)



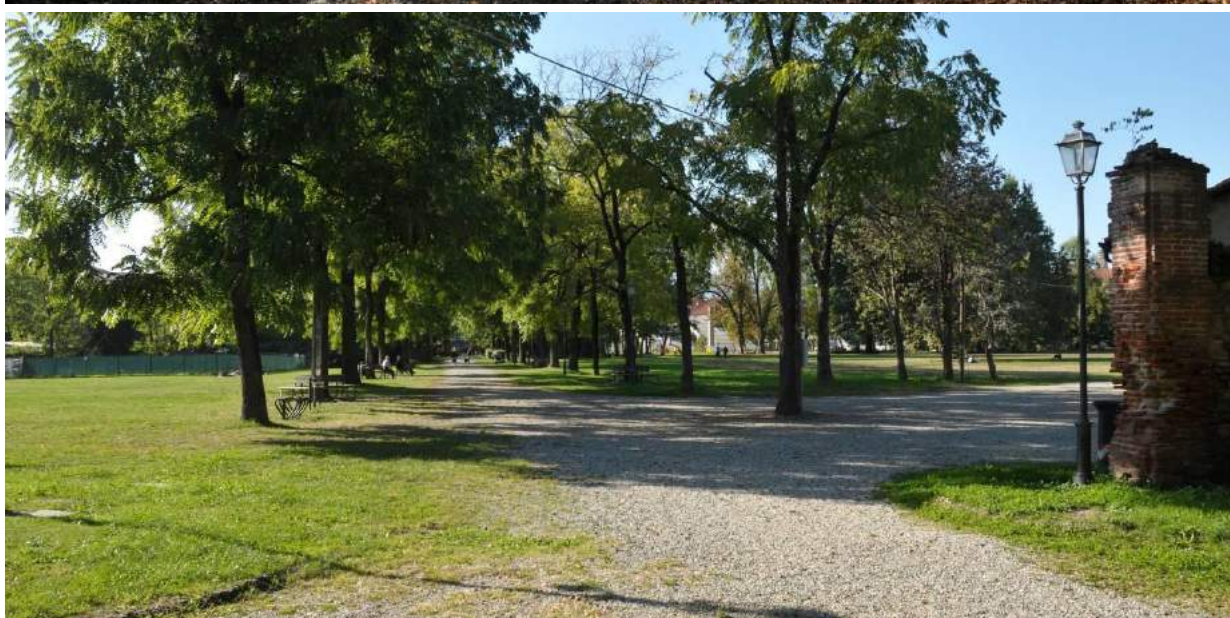

SEZIONE A
SCHEDA 001a

denominazione ▶
indirizzo ▶

EX SCUDERIE DEL CASTELLO MALGRÀ (EX SEDE DELLA PRETURA)
CORSO ROCCO MEAGLIA

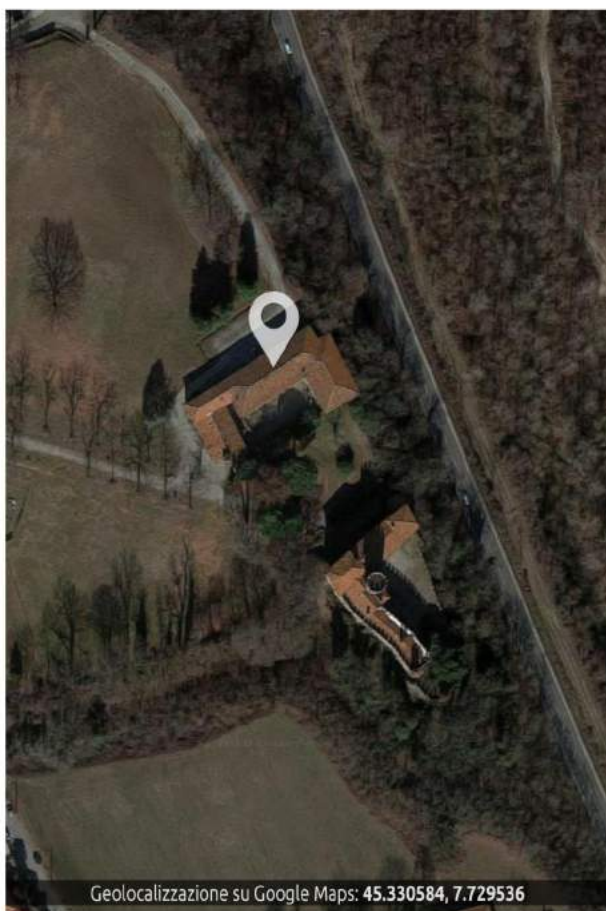

▼ **ESTREMI DI TUTELA**

DLGS 42/2004, art. 136

DM 6 luglio 1941: "Dichiarazione di notevole interesse pubblico del parco coi terreni e fabbricati annessi di proprietà della Contessa Clotilde Francesetti di Malgrà sito nel Comune di Rivarolo Canavese".

▼ **CENNI STORICI**

cfr. SEZIONE B – scheda 010

SEZIONE A
SCHEDA 001b

denominazione ▶ **EX SCUDERIE DEL CASTELLO MALGRÀ (EX SEDE DELLA PRETURA)**
indirizzo ▶ **CORSO ROCCO MEAGLIA**

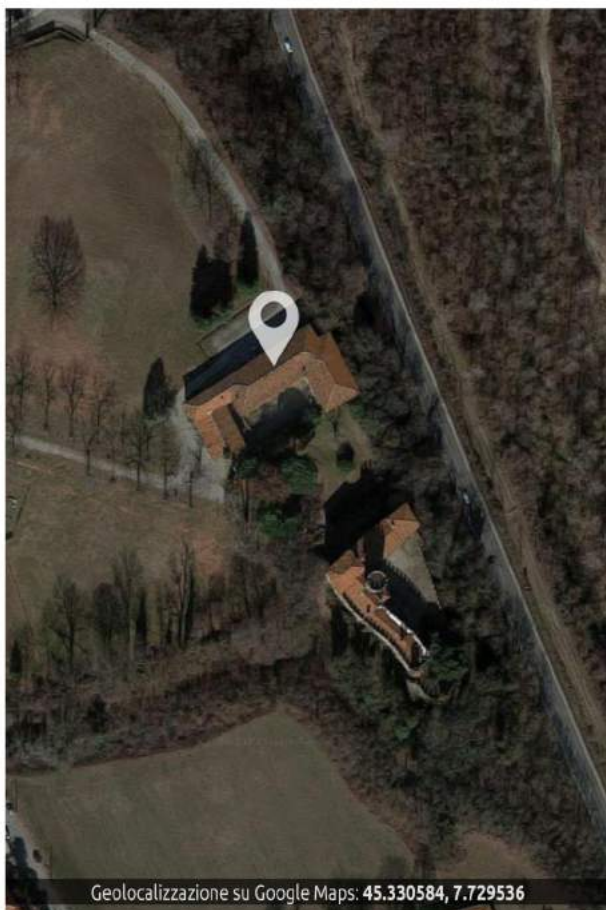

Geolocalizzazione su Google Maps: **45.330584, 7.729536**

▼ **ESTREMI DI TUTELA**

DLGS 42/2004, art. 136

DM 6 luglio 1941: "Dichiarazione di notevole interesse pubblico del parco coi terreni e fabbricati annessi di proprietà della Contessa Clotilde Francesetti di Malgrà sito nel Comune di Rivarolo Canavese".

▼ **CENNI STORICI**

cfr. SEZIONE B – scheda 010

SEZIONE B
SCHEDA 001

denominazione ▶ **CONVENTO DI SAN FRANCESCO**
indirizzo ▶ **VIA SAN FRANCESCO D'ASSISI, 14**

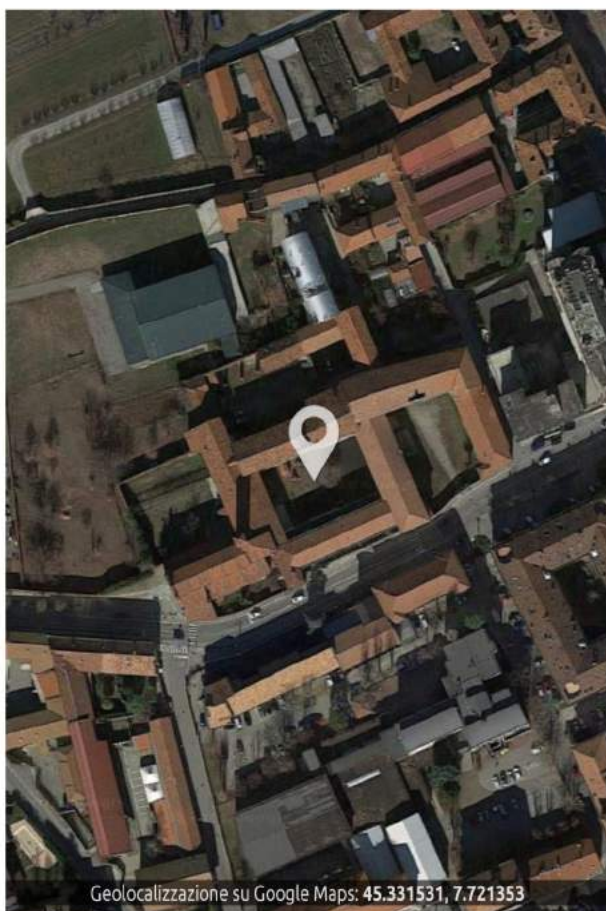

▼ **ESTREMI DI TUTELA** (simbolo ✚ su cartografia di PRGC)
DDR 30/08/2006

▼ **CENNI STORICI**

Uno tra i più antichi monasteri dell'ordine dei Frati Minori Osservanti, il Convento di San Francesco sorgeva dove ha ora sede l'istituto scolastico "SS. Annunziata". Nel XIII secolo i Rivarolesi costruirono il convento per i frati e la chiesa (cfr. SCHEDA 002) che, sul finire dello stesso secolo, fu consacrata dal Vescovo d'Ivrea Alberto Gonzaga.

Nel XV secolo si ebbe un primo rifacimento e un ampliamento del complesso, con la costruzione del campanile e del chiostro gotico (o Chiostro Vecchio), e furono eseguiti gli affreschi che, secondo l'uso del tempo, coprivano tutte le pareti, anche quelle esterne. Probabilmente nel XVII secolo furono compiuti ulteriori lavori di ampliamento del convento, con la costruzione del chiostro grande (o Chiostro Nuovo); risalgono alla prima metà del '700 gli interventi che definirono le forme attuali della chiesa.

Nel 1799, durante la prima dominazione francese, il complesso monastico fu inserito nell'elenco dei conventi da sopprimere; ma la municipalità di Rivarolo ne prese le difese, sostenendo l'opera assistenziale dei frati.

Dopo la Restaurazione, la struttura passò al demanio e nel 1821 il re Carlo Felice la donò alle suore Orsoline della SS. Annunziata, che tennero il Convento fino al 1950; in seguito, questo fu affidato alle suore Giuseppine di Torino, che a loro volta lo cedettero alla Diocesi di Ivrea nel 2008.

SEZIONE B
SCHEDA 002

denominazione ▶ CHIESA DI SAN FRANCESCO
indirizzo ▶ VIA SAN FRANCESCO D'ASSISI

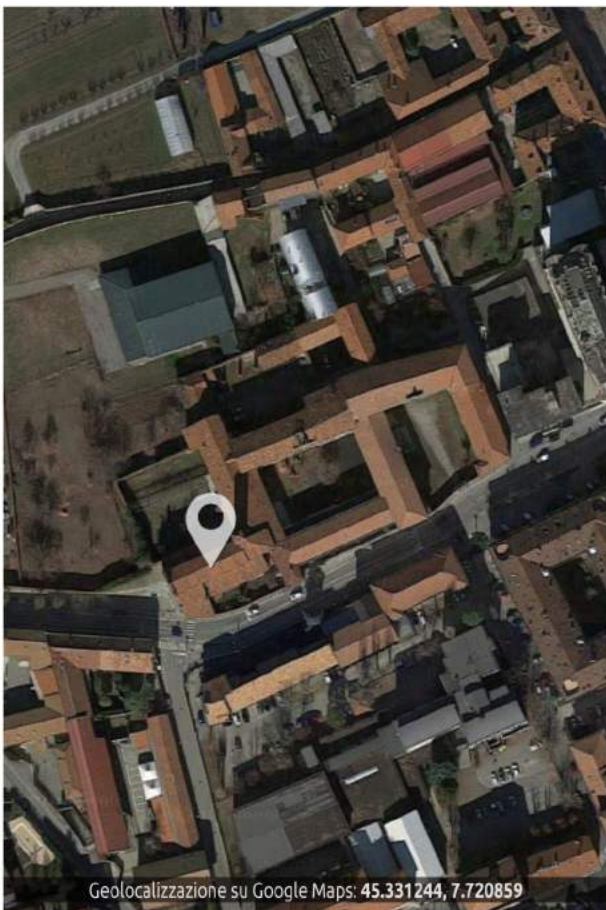

▼ **ESTREMI DI TUTELA** (simbolo ✚ su cartografia di PRGC)
DDR 28/04/2010

▼ **CENNI STORICI**

La chiesa, l'unica con orientamento Est-Ovest in Rivarolo, fu consacrata forse nel 1299, dal francescano mons. Alberto Gonzaga, Vescovo di Ivrea, nei pressi dell'area occupata fino alla fine del XVIII secolo dall'antico cimitero di Rivarolo (spazio su cui si apre ora la piazza antistante l'edificio). Nel 1321 la chiesa fu ampliata con l'aggiunta di una cappella dedicata a san Lodovico di Tolosa per opera di Guglielmo, signore di Rivarolo; al secolo XVIII si devono le modifiche apportate alla chiesa con la sopraelevazione della navata centrale, al fine di realizzare il claristorio, e delle navate laterali. L'intervento ha sostanzialmente conservato la pianta del 1400, con l'eccezione di una quarta navata che sorgeva verso via S. Francesco, probabilmente era composta probabilmente da una serie di cappelle gentilizie.

Realizzata probabilmente alla metà del XVII secolo, la facciata di gusto manierista si presenta con linee severe e reminiscenze classiche nell'alternanza degli ordini architettonici. Di un certo interesse è l'altare maggiore in marmi policromi realizzato nel 1755; nelle navate laterali si susseguono alcuni altari con alzate barocche, tutti risalenti al XVII e XVIII secolo, realizzati a discapito di molti degli affreschi quattrocenteschi che adornavano le pareti. L'antico coro, caratterizzato da pregevoli stalli lignei, è attualmente separato dalla chiesa dal muro realizzato per la chiusura delle Monache Orsoline nel 1825.

SEZIONE B
SCHEDE 003

denominazione ► CHIOSTRO "VECCHIO" DELLA CHIESA DI SAN FRANCESCO
indirizzo ► VIA SAN FRANCESCO D'ASSISI



Geolocalizzazione su Google Maps: 45.331441, 7.720724

▼ **ESTREMI DI TUTELA** (simbolo ✚ su cartografia di PRGC)
DDR n.5 del 17/01/2011

▼ **CENNI STORICI**

Localizzato al margine nord-occidentale del complesso monastico, il "chostro vecchio" è di costruzione quattrocentesca, ed era utilizzato in origine come luogo di sepoltura per i frati.

Caratterizzata dalla sequenza di archi a sesto acuto che scandiscono le pareti, l'apparecchiatura muraria perimetrale è molto curata, ingentilita dalla presenza di decorazioni in cotto, archi e archetti pensili con finiture di laterizi disposti a losanga. Molte delle le superfici cieche erano con ogni probabilità decorate ad affresco, ma di tali pitture, risalenti alla fine del XV secolo e attribuite alla scuola dello Spanzotti, rimangono solo più alcune tracce.

Gli archi e archetti pensili sulla facciata del vecchio convento e della chiesa, sono inoltre indicativi di quale fosse la struttura della chiesa quattrocentesca e del campanile, il cui basamento risulta essere coevo del chiostro.

SEZIONE B

SCHEDA 004

denominazione ▶

indirizzo ▶

CHIESA PARROCCHIALE DI SAN GIACOMO E CAMPANILE

PIAZZA SAN GIACOMO

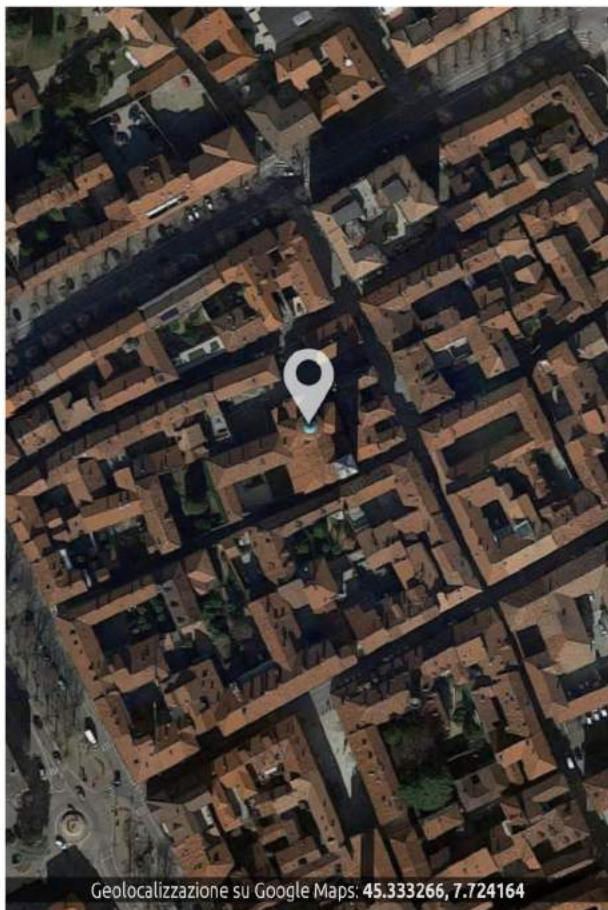

Geolocalizzazione su Google Maps: 45.333266, 7.724164

▼ **ESTREMI DI TUTELA** (simbolo ✝ su cartografia di PRGC)
Not. Min. 30/05/1910

▼ **CENNI STORICI**

La chiesa di San Giacomo si trova nell'omonima piazzetta, nei pressi della Biblioteca Comunale.

L'edificio attuale fu realizzato tra il 1733 ed il 1775, su progetto dell'architetto Costanzo Michela e sorge sui resti di un'antica chiesa medioevale di cui ancora si conserva il campanile in mattoni (che alcune fonti definiscono come "antica torre del borgo"), collocato sul lato meridionale, a fianco dell'abside della chiesa attuale, sulla cui sommità è posto un gallo bronzeo, simbolo della città.

La pregevole facciata barocca della chiesa, in muratura a vista, è stata restaurata nel 1991.

L'interno, a tra navate con abside, presenta un maestoso altare maggiore ed uno laterale con le insegne del Comune, l'unico che ancora si conserva degli otto presenti nel 1775. Tra le statue in legno, interessante quella della Vergine, opera di Clemente: il dipinto su tavola che rappresenta la "Cena di Emmaus" è una realizzazione del pittore eporediese Tullio Alemanni (1977).

SEZIONE B
SCHEDA 005

denominazione ▶ CHIESA DI SAN MICHELE ARCANGELO E CANONICA
indirizzo ▶ VIA IVREA

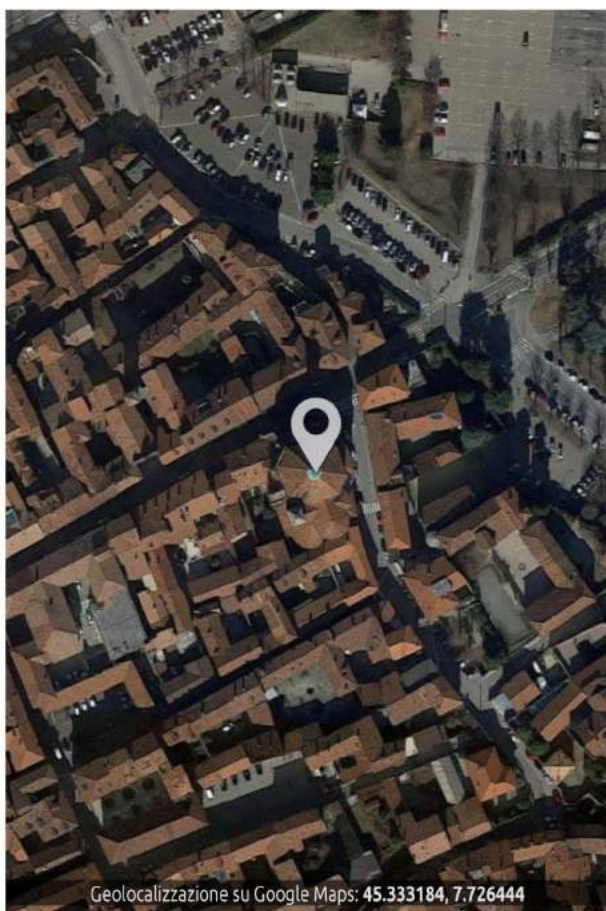

Geolocalizzazione su Google Maps: 45.333184, 7.726444

▼ **ESTREMI DI TUTELA** (simbolo ✚ su cartografia di PRGC)
Not. n. GS/21315 del 31/12/2003

▼ **CENNI STORICI**

Realizzato nel 1759 su progetto dell'architetto torinese Bernardo Antonio Vittone, l'edificio si affaccia su di un ristretto spazio ottenuto con l'abbattimento del porticato, nel luogo dove già nel VIII secolo esisteva una chiesa.

L'imponente fronte in cotto, a due ordini, richiamato in profondità dagli sviluppi del corpo retrostante, unitamente ai due corpi laterali, costituiscono la scenografica facciata principale, quasi una introduzione al tracciato porticato di via Ivrea.

La pianta è ottagonale con una grande cupola a otto spicchi decorata a stucco, sulla quale si erge un cupolino. Nel grandioso ottagono i lati maggiori segnano il portale, il presbitero e i due altari laterali, che emergono dal corpo principale con l'abside trilobata e la sacrestia di forma ellittica.

SEZIONE B

SCHEDA 006

denominazione ▶

VILLA RECROSIO CARACCILO (CON PARCO ANNESSO)

indirizzo ▶

CORSO INDIPENDENZA, 43-47

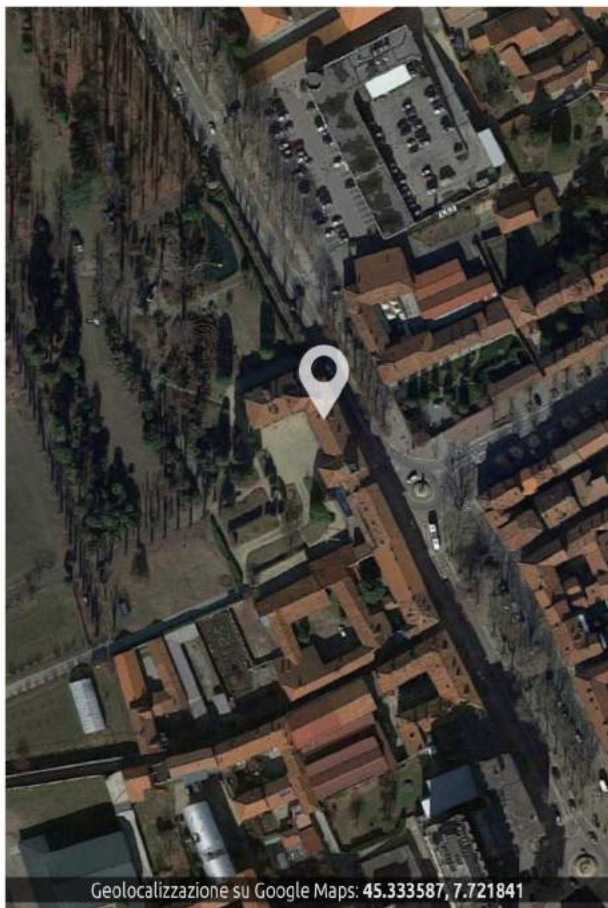

Geolocalizzazione su Google Maps: 45.333587, 7.721841

▼ **ESTREMI DI TUTELA** (simbolo ✚ su cartografia di PRGC)
DM 11/07/1953 (il Decreto riguarda anche il parco annesso)

▼ **CENNI STORICI**

Edificata nella seconda metà dell'800 dai Recrosio, famiglia facoltosa di Rivarolo estintasi nel 1980, negli ultimi anni è stata completamente restaurata.

Presenta un bel giardino all'italiana ed un parco ricco di alberi secolari.

SEZIONE B
SCHEDA 007

denominazione ▶
indirizzo ▶

RESTI DEL CASTELLO DETTO "CASTELLAZZO"
CORSO ROCCO MEAGLIA

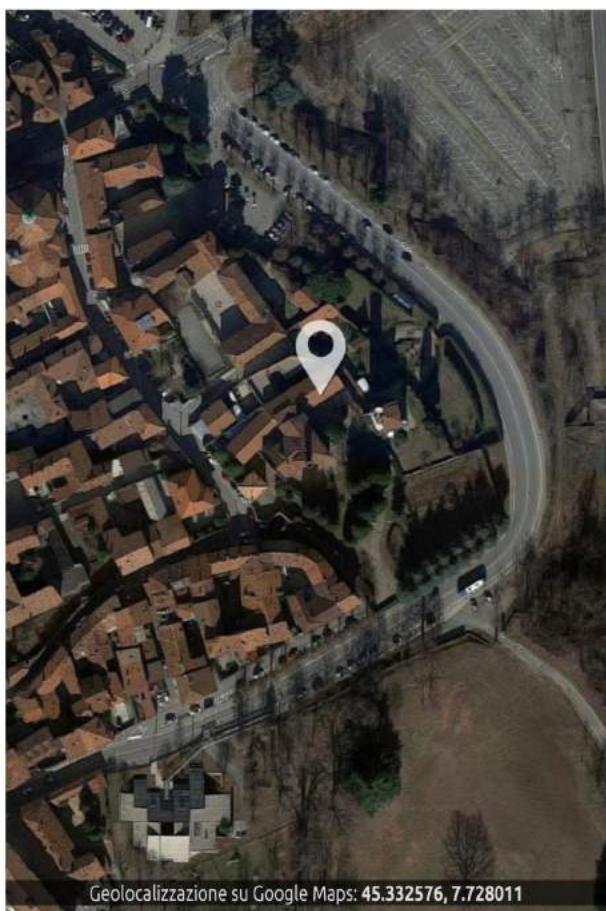

Geolocalizzazione su Google Maps: 45.332576, 7.728011

▼ **ESTREMI DI TUTELA** (simbolo ✚ su cartografia di PRGC)
Not. Min. 07/02/1946

▼ **CENNI STORICI**

La torre costituisce il residuo dell'antico "Castrum Riparolii" citato in documenti risalenti al 1142: alcune fonti, non verificabili, fanno risalire la sua esistenza già nel 1070.

Fu possesso comune dei Conti di San Martino e dei Conti di Valperga fino ai primi del XIV secolo; con il prevalere del ramo dei San Martino, alleati dei Savoia, e con l'evolversi del borgo di Rivarolo, l'antico castello venne via via abbandonato.

Ormai in rovina, nel '700 fu acquisito (insieme al titolo nobiliare) dai Conti Toesca, e ristrutturato a metà '800 come dimora signorile dall'arch. Luigi Formento.

SEZIONE B denominazione ▶ EX OSPEDALE
SCHEDA 008 indirizzo ▶ VIA OSPEDALE, 10

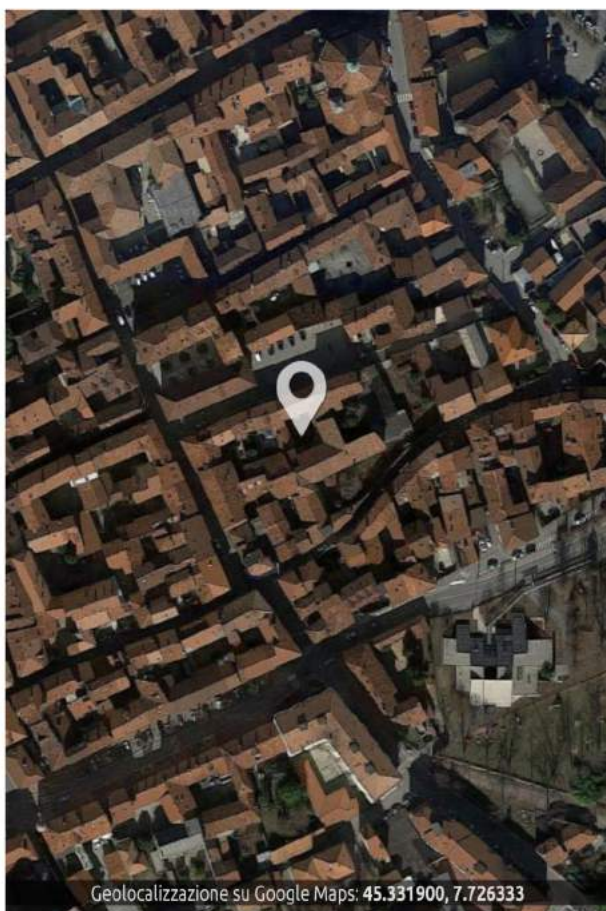

Geolocalizzazione su Google Maps: 45.331900, 7.726333

▼ **ESTREMI DI TUTELA** (simbolo ✚ su cartografia di PRGC)
DCR n.470 del 09/11/2016

SEZIONE B
SCHEDA 009

denominazione ▶ **CASA (COMPLESSO EDILIZIO IN VICOLO DEL CASTELLO)**
indirizzo ▶ **VICOLO DEL CASTELLO, 4**



Geolocalizzazione su Google Maps: 45.332314, 7.727687

▼ **ESTREMI DI TUTELA** (simbolo ✚ su cartografia di PRGC)
Not. Min. 13/10/1946

SEZIONE B
SCHEDA 010

denominazione ▶ CASTELLO MALGRÀ
indirizzo ▶ VIA MAURIZIO FARINA, 57

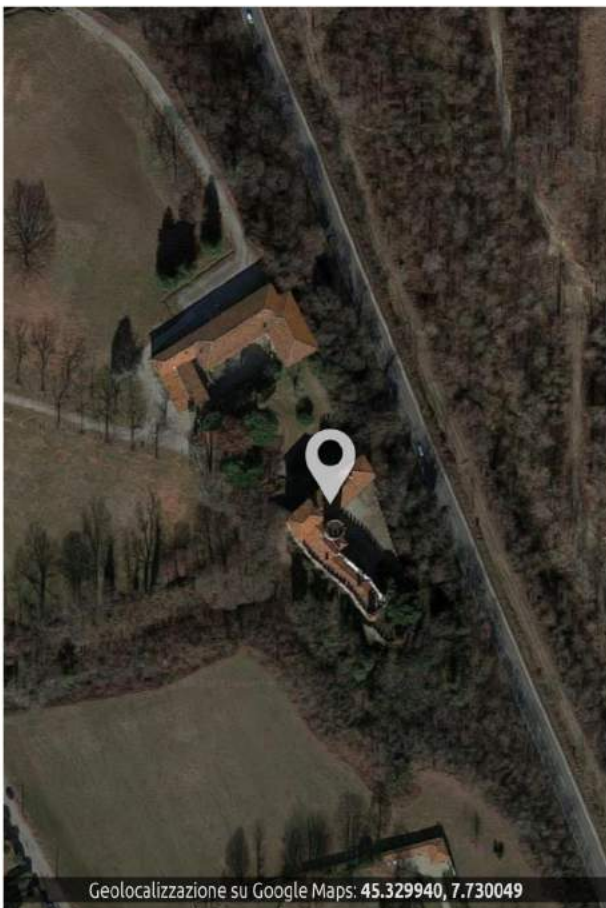

Geolocalizzazione su Google Maps: 45.329940, 7.730049

▼ **ESTREMI DI TUTELA** (simbolo ✚ su cartografia di PRGC)
DM 18-9-1957 / RR n.5803 del 30/12/1985

▼ **CENNI STORICI**

L'edificio, risalente al XIV secolo, era costituito da due corpi di fabbrica separati, uno esposto a nord con due piani, ed uno esposto ad ovest con un piano; questo primo nucleo venne consolidato e rafforzato da Amedeo di Savoia nel 1357. Nel '400 iniziarono i lavori di ristrutturazione per rendere il castello non solo un presidio militare, ma anche una dimora signorile. A questo periodo risalgono gli affreschi sopra l'ingresso e quelli della parete del porticato all'interno del cortile. Nel 1700 furono eseguiti molti interventi architettonici, soprattutto nella manica a nord; vennero inoltre aperte nuove finestre e occultate parte delle strutture medievali che furono poi riportate alla luce durante gli interventi di restauro condotti dall'architetto Alfredo D'Andrade e poi dall'ingegner Carlo Nigra, dal 1884 fino al 1926 ad alterne riprese. Il Castello di Malgrà venne acquistato nel 1982 dal Comune di Rivarolo che provvede ad interventi di riparazione su coperture e infissi, sistemazione del ponte levatoio e dell'ala nord a piano terra (per destinarla ad area espositiva) e restauro degli affreschi.

Anche l'area circostante il Castello è oggetto di specifico provvedimento di tutela (DM 06/07/1941 - cod. Regionale: A122 / cod. ministeriale: 10234: "*Dichiarazione di notevole interesse pubblico del parco coi terreni e fabbricati annessi, di proprietà della Contessa Clotilde Francesetti di Malgrà, sito nel Comune di Rivarolo Canavese.*").

[cfr. sezione A]

SEZIONE B
SCHEDA 011

denominazione ▶ **STAZIONE FERROVIARIA**
indirizzo ▶ **PIAZZA ZANOTTI, 1**



▼ **ESTREMI DI TUTELA** (simbolo ✚ su cartografia di PRGC)
DDR 21/11/2005

▼ **CENNI STORICI**

Il fabbricato, costruito alla fine del 1800 su progetto dell'ingegnere Fausto Gozzano (padre del poeta), ha subito lievi modifiche nell'ambito dello sviluppo della Ferrovia del Canavese, fino ad assumere l'aspetto attuale.



SEZIONE B denominazione ▶ **PROSPETTO SUD DELLA PALAZZINA UFFICI DEGLI EX STABILIMENTI SALP**
SCHEDA 012 indirizzo ▶ **CORSO TORINO**

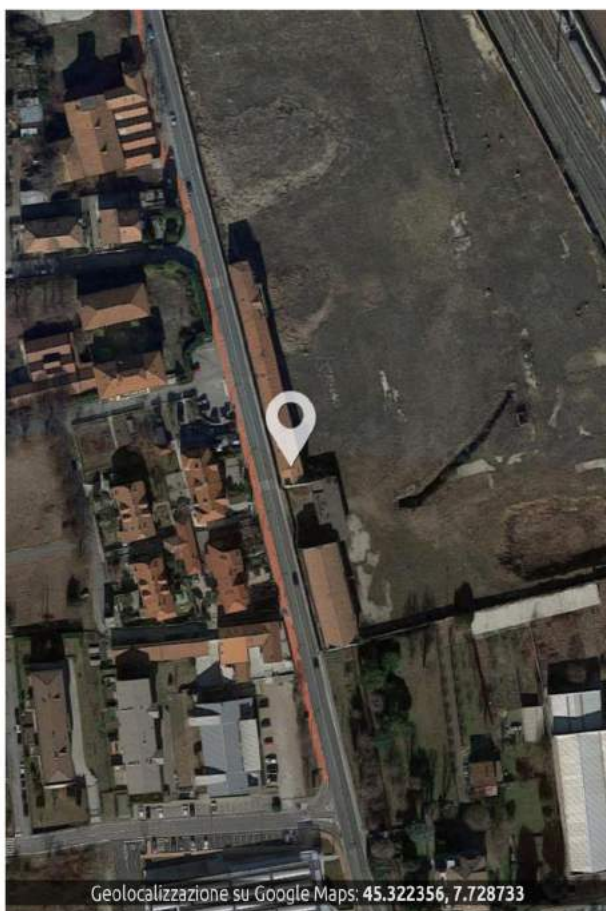

▼ **ESTREMI DI TUTELA** (simbolo ✚ su cartografia di PRGC)
DDR 08/07/2010

SEZIONE B
SCHEDA 013

denominazione ▶ **EX DISPENSARIO ANTITUBERCOLARE**
indirizzo ▶ **VIA SANT'ANNA, 2**

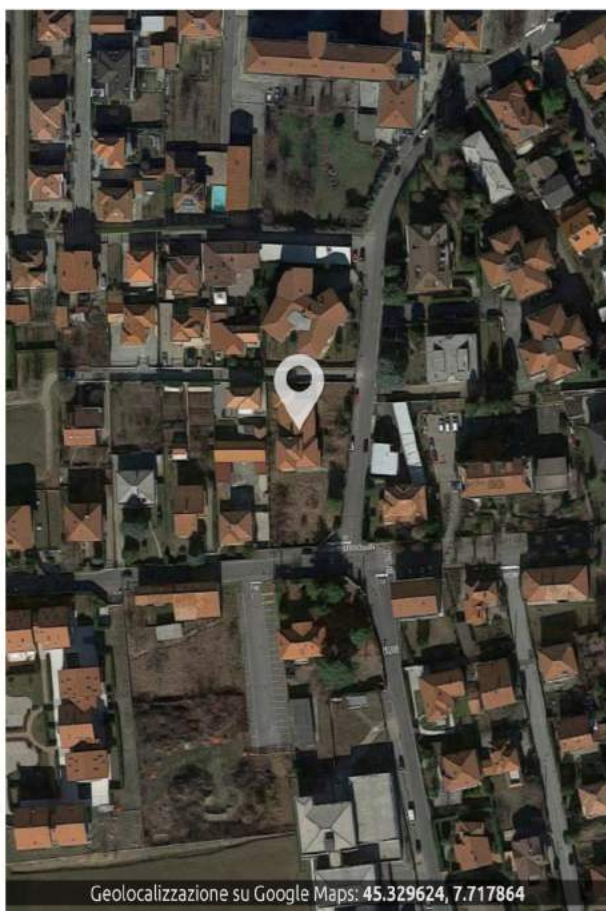

Geolocalizzazione su Google Maps: 45.329624, 7.717864

▼ **ESTREMI DI TUTELA** (simbolo ✚ su cartografia di PRGC)
DDR 30/07/2007

SEZIONE B

SCHEDA 014

denominazione ▶

indirizzo ▶

CAMPANILE ANTICO (TORRE DI SAN DESIDERIO)

VIA ENRICO FERMI (ALL'INTERNO DELL'AREA ENFASS)



Geolocalizzazione su Google Maps: 45.341456, 7.716152

▼ **ESTREMI DI TUTELA** (simbolo ✚ su cartografia di PRGC)
Not. Min. 29/05/1910

▼ **CENNI STORICI**

San Desiderio, citata in un documento del 1329, costituiva un esempio delle numerose chiesette romaniche costruite dopo l'anno mille in Canavese lungo le vie di comunicazione. Già in precarie condizioni dopo il XIV secolo, fu successivamente abbandonata.

All'interno del perimetro del Centro ANFASS sono ancora presenti alcuni ruderi ed il campanile in pietra, conosciuto in dialetto come "ciocher 'd Sant'Usel".

SEZIONE B
SCHEDA 015

denominazione ▶
indirizzo ▶

EDIFICIO DI PROPRIETÀ DELLA CASA DI RIPOSO SAN FRANCESCO
VIA MONTEBELLO, 1

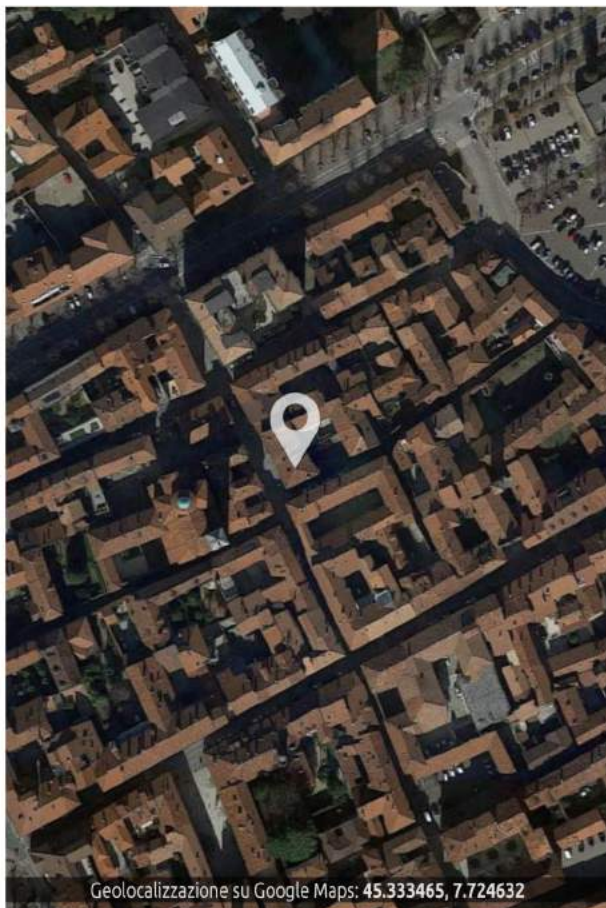

Geolocalizzazione su Google Maps: 45.333465, 7.724632

▼ **ESTREMI DI TUTELA** (simbolo ✚ su cartografia di PRGC)
DCR n.106 del 29/05/2017

SEZIONE C
SCHEDA 001

denominazione ▶ CAPPELLA DELLA CONSOLATA
indirizzo ▶ VIA TRIESTE



Geolocalizzazione su Google Maps: 45.337099, 7.721544

▼ **ESTREMI DI TUTELA** (simbolo * su cartografia di PRGC)
Articolo 12, comma 1 del DLGS 42/2004

SEZIONE C**SCHEDA 002**

denominazione ▶

CHIESA DI SAN ROCCO

indirizzo ▶

PIAZZA GIUSEPPE GARIBALDI

Geolocalizzazione su Google Maps: 45.331943, 7.724444

▼ **ESTREMI DI TUTELA** (simbolo * su cartografia di PRGC)
 Articolo 12, comma 1 del DLGS 42/2004

▼ **CENNI STORICI**

La devozione a San Rocco, in Rivarolo, è molto antica, probabilmente legata al periodico comparire della peste: si ha notizia di una cappella dedicata al Santo e costruita nel 1523 presso il Convento di San Francesco in occasione di un'epidemia. Finita la peste, l'ultima e la più temibile anche per Rivarolo, fu costruita una piccola cappella e successivamente, per volere della Confraternita costituitasi nel 1631, la chiesa attuale consacrata il 26 Dicembre 1754.

L'edificio si presenta a navata unica con quadrature e decorazioni in stile rococò flamboyant; la facciata a due corpi con doppio ordine di lesene presenta pitture con santi, restaurate alcuni anni or sono.

Oggi la Chiesa, scomparsa la confraternita, è sotto la giurisdizione della Parrocchia di San Michele: il 16 Agosto vi si celebra la messa con processione e priori (dal 1728 San Rocco è compatrono della città).

SEZIONE C
SCHEDA 003

denominazione ▶ CHIESA DELLA CONFRATERNITA DEL SS. NOME DEL GESÙ
indirizzo ▶ VIA IVREA

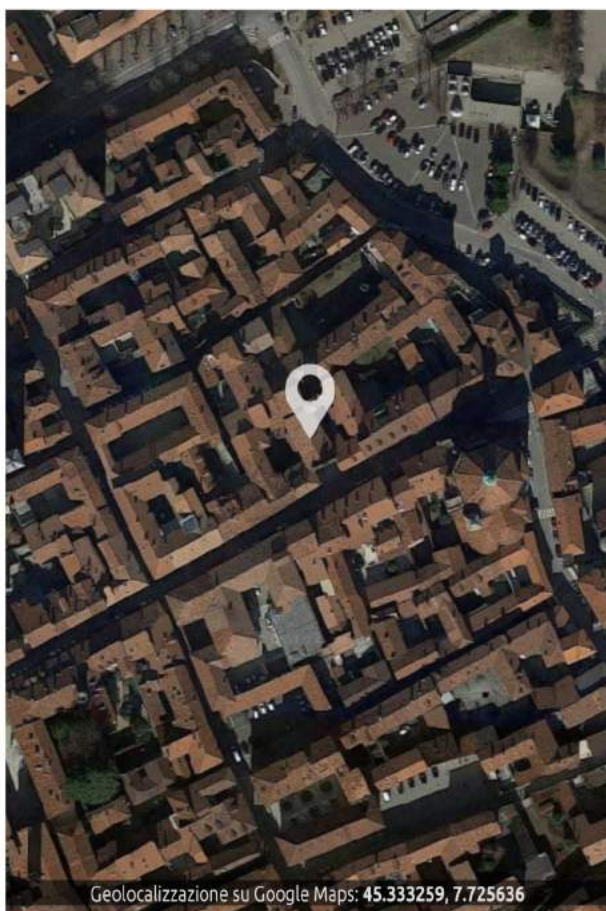

Geolocalizzazione su Google Maps: 45.333259, 7.725636

▼ **ESTREMI DI TUTELA** (simbolo * su cartografia di PRGC)
Articolo 12, comma 1 del DLGS 42/2004

▼ **CENNI STORICI**

La Confraternita del SS. Nome di Gesù, formatasi in Rivarolo nel '500 sul filone delle predicazioni di San Bernardino da Siena (1380/1444), si riuniva in origine presso l'altare di San Giovanni nella Chiesa di San Michele. Un primo oratorio venne probabilmente edificato tra la fine del '500 ed i primi del '600, con successivi ampliamenti e con la costruzione del campanile (tuttora esistente) nel 1677.

Tra il 1730 e il 1796 la chiesa subì una radicale ristrutturazione che comprese l'elegante facciata, un tempo affrescata, ed il pregevole portale in legno.

L'interno della chiesa si presenta dove la sua conformazione architettonica attuale agli interventi di P. Bonvicini.

SEZIONE C denominazione ▶ CHIESA DI SANTA MARIA DELLA NEVE
SCHEDA 004 indirizzo ▶ VIA SALASSA [FRAZIONE VESIGNANO]



▼ **ESTREMI DI TUTELA** (simbolo * su cartografia di PRGC)
Articolo 12, comma 1 del DLGS 42/2004

SEZIONE C
SCHEDA 005

denominazione ▶
indirizzo ▶

CHIESA DI SAN BIAGIO
VIA DON PRIMO MAZZOLARI [FRAZIONE OBIANO]



Geolocalizzazione su Google Maps: 45.326293, 7.705545

▼ **ESTREMI DI TUTELA** (simbolo * su cartografia di PRGC)
Articolo 12, comma 1 del DLGS 42/2004

SEZIONE C denominazione ▶ CHIESA DI SAN GIOVANNI BATTISTA
SCHEDA 006 indirizzo ▶ VIA GIACOMO MATTEOTTI [FRAZIONE PASQUARO]

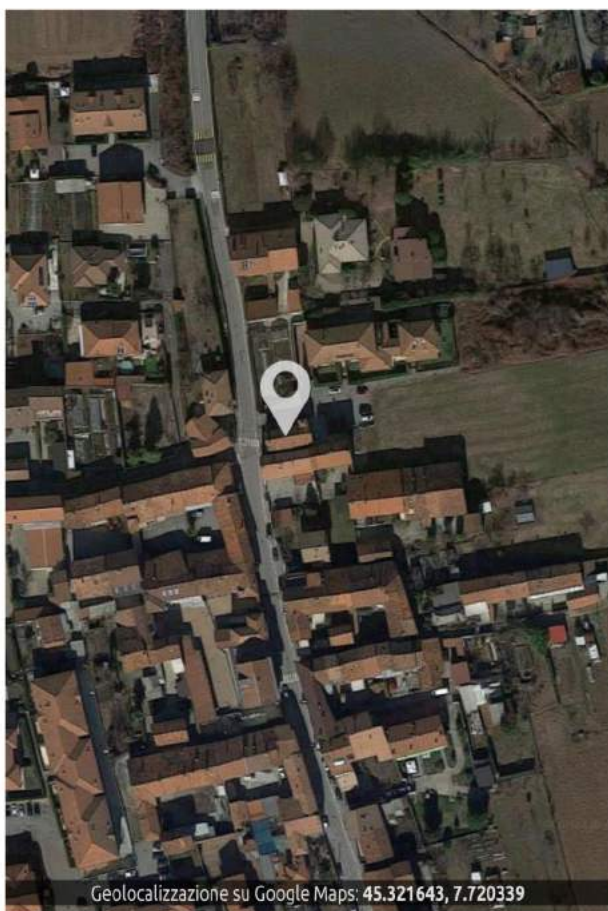

Geolocalizzazione su Google Maps: 45.321643, 7.720339

▼ **ESTREMI DI TUTELA** (simbolo * su cartografia di PRGC)
Articolo 12, comma 1 del DLGS 42/2004

SEZIONE C
SCHEDA 007

denominazione ▶ CHIESA DI SAN PIETRO
indirizzo ▶ VIA SAN PIETRO [FRAZIONE PAGLIE]



▼ **ESTREMI DI TUTELA** (simbolo * su cartografia di PRGC)
Articolo 12, comma 1 del DLGS 42/2004

SEZIONE C
SCHEDA 008

denominazione ▶ **CHIESA DI SANT'ANNA**
indirizzo ▶ **VIA DELLA CHIESA [FRAZIONE SANT'ANNA]**



Geolocalizzazione su Google Maps: 45.307069, 7.712625

▼ **ESTREMI DI TUTELA** (simbolo * su cartografia di PRGC)
Articolo 12, comma 1 del DLGS 42/2004

SEZIONE C
SCHEDA 009

denominazione ▶

CHIESA DELLA SS. MADONNA ADDOLORATA

indirizzo ▶

VIA DEL MOLINO [FRAZIONE BONAUDI]

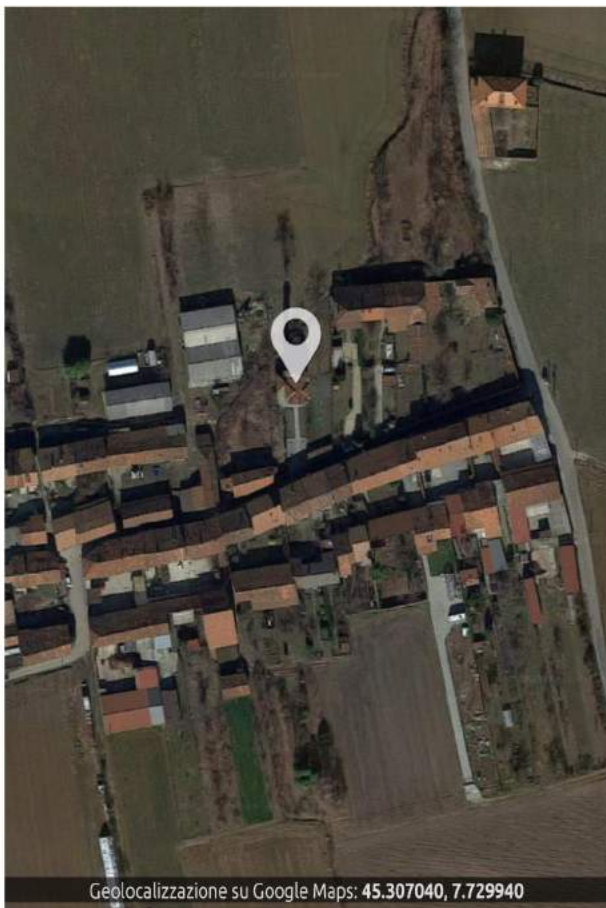

Geolocalizzazione su Google Maps: 45.307040, 7.729940

▼ **ESTREMI DI TUTELA** (simbolo * su cartografia di PRGC)
Articolo 12, comma 1 del DLGS 42/2004

SEZIONE C denominazione ▶ **CHIESA DI SAN GRATO**
SCHEDA 010 indirizzo ▶ **VIA RIVAROSSA [FRAZIONE ARGENTERA]**

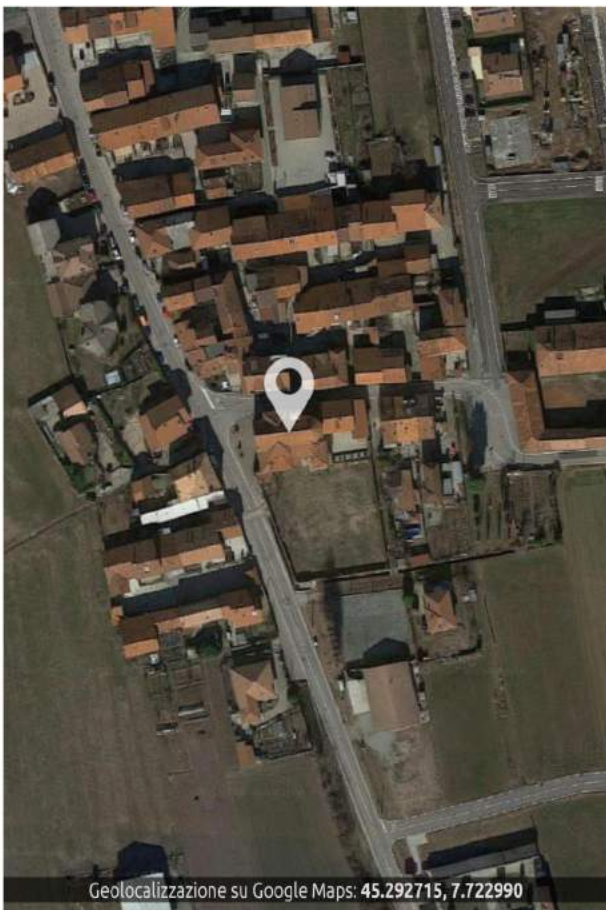

Geolocalizzazione su Google Maps: 45.292715, 7.722990

▼ **ESTREMI DI TUTELA** (simbolo * su cartografia di PRGC)
Articolo 12, comma 1 del DLGS 42/2004

SEZIONE C
SCHEDA 011

denominazione ▶ CHIESA DEI SS. ANGELI CUSTODI
indirizzo ▶ VIA ARGENTERA [FRAZIONE MASTRI]

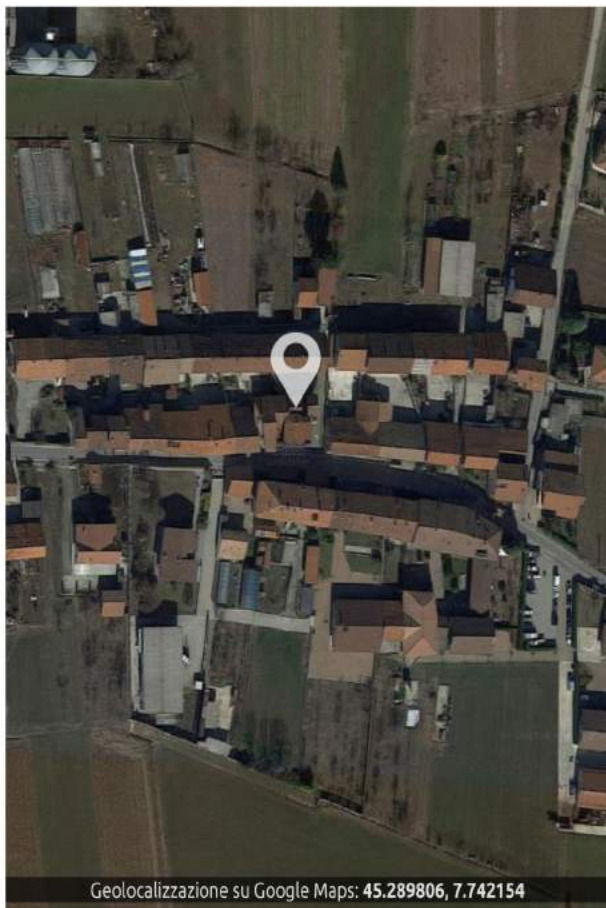

Geolocalizzazione su Google Maps: 45.289806, 7.742154

▼ **ESTREMI DI TUTELA** (simbolo * su cartografia di PRGC)
Articolo 12, comma 1 del DLGS 42/2004

SEZIONE C denominazione ▶ **ORATORIO DI MARIA MADDALENA**
SCHEDA 012 indirizzo ▶ **STRADA CERESSETTA [FRAZIONE CARDINE]**

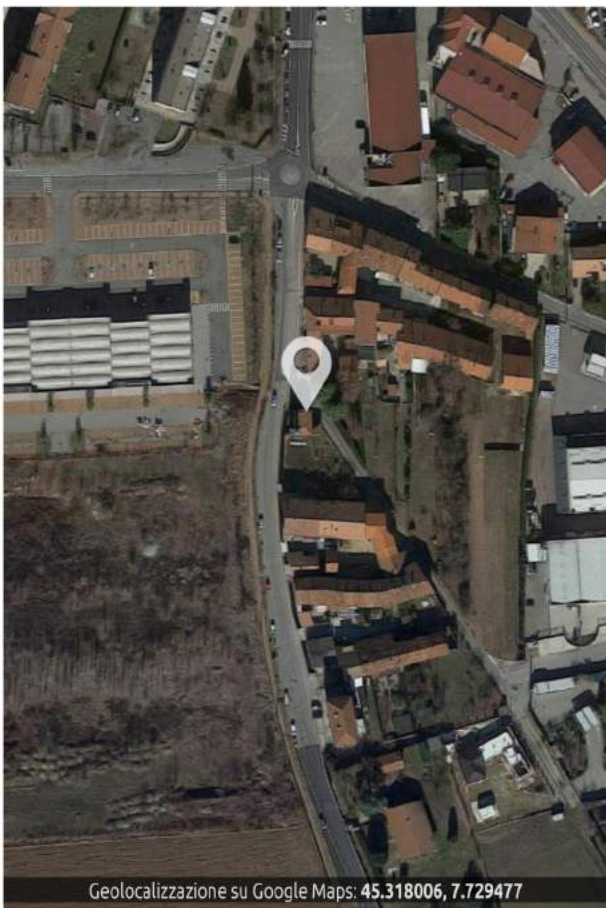

▼ **ESTREMI DI TUTELA** (simbolo * su cartografia di PRGC)
Articolo 12, comma 1 del DLGS 42/2004

SEZIONE C
SCHEDA 013

denominazione ▶
indirizzo ▶

CAPPELLA DELL'ANNUNZIATA
LUNGO STRADA VECCHIA DI RIVAROLO

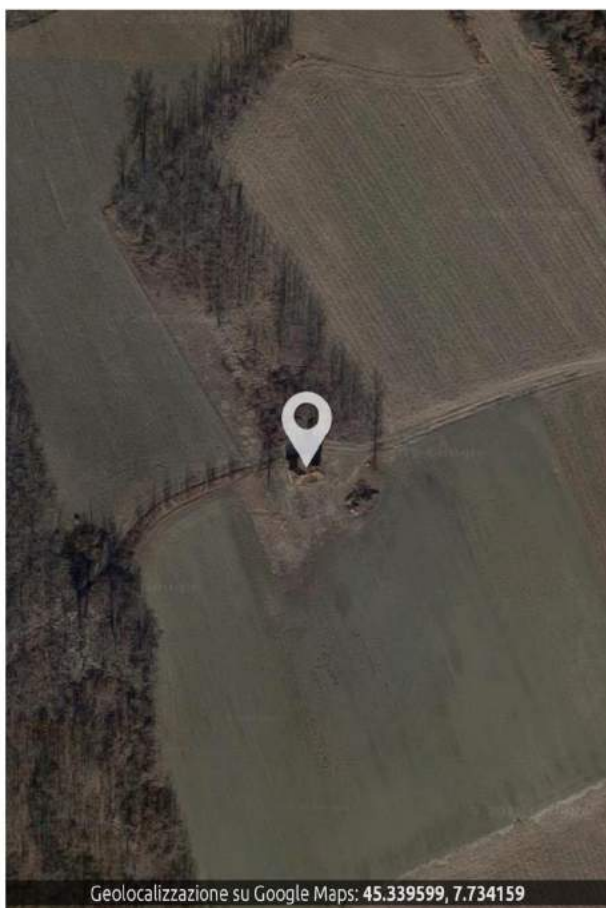

ESTREMI DI TUTELA (simbolo * su cartografia di PRGC)
Articolo 12, comma 1 del DLGS 42/2004

SEZIONE C

SCHEDA 014

denominazione ▶

CAPPELLA DI SAN CARLO

indirizzo ▶

VIA BONAUDI (NEI PRESSI DELLA CASCINA BACIALERA)

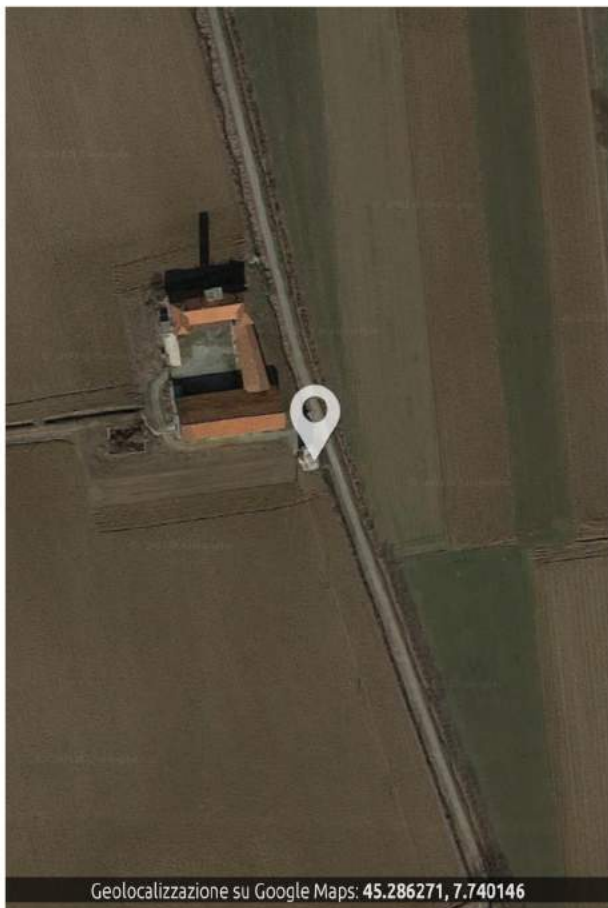

Geolocalizzazione su Google Maps: 45.286271, 7.740146

▼ **ESTREMI DI TUTELA** (simbolo * su cartografia di PRGC)
Articolo 12, comma 1 del DLGS 42/2004

▼ **NOTE**

Di particolare interesse anche alcuni elementi della Cascina Bacialera, localizzata nelle immediate vicinanze [cfr. sezione D - scheda 066].

SEZIONE C
SCHEDA 015

denominazione ▶ **ORATORIO DI SAN MICHELE**
indirizzo ▶ **VIA FIUME**

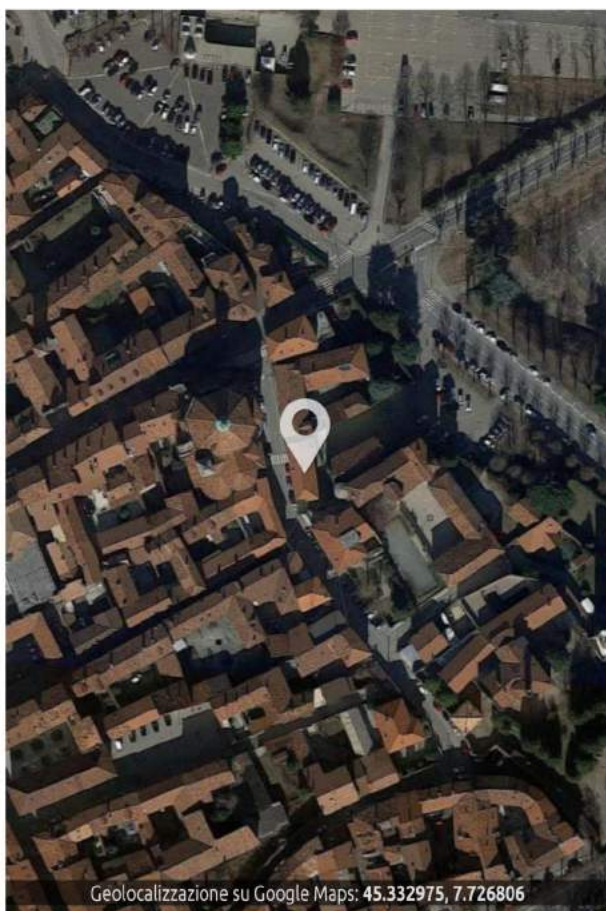

Geolocalizzazione su Google Maps: 45.332975, 7.726806

▼ **VINCOLO DI TUTELA** (simbolo * su cartografia di PRGC)
Articolo 12, comma 1 del DLGS 42/2004

SEZIONE C denominazione ▶ **ISTITUTO DELL'IMMACOLATA CONCEZIONE**
SCHEDA 016 indirizzo ▶ **VIA TRIESTE, 8**



Geolocalizzazione su Google Maps: 45.333279, 7.724918

▼ **ESTREMI DI TUTELA** (simbolo * su cartografia di PRGC)
Articolo 12, comma 1 del DLGS 42/2004

SEZIONE C
SCHEDA 017

denominazione ▶
indirizzo ▶

ASILO INFANTILE MAURIZIO FARINA
VIA MAURIZIO FARINA, 47

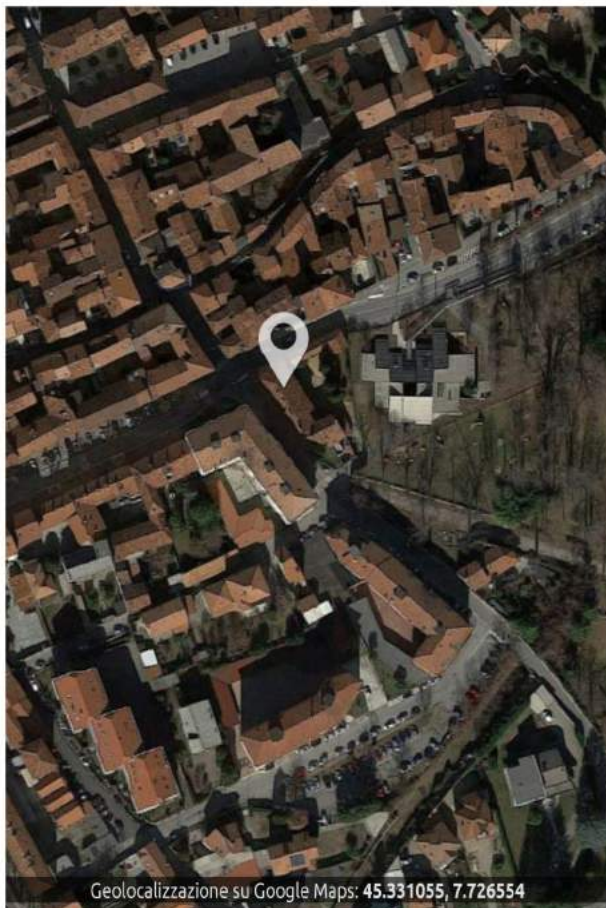

Geolocalizzazione su Google Maps: 45.331055, 7.726554

▼ **ESTREMI DI TUTELA** (simbolo * su cartografia di PRGC)
Articolo 12, comma 1 del DLGS 42/2004

SEZIONE C

SCHEDA 018

denominazione ▶ BIBLIOTECA D. BESSO MARCHEIS (EX TEATRO COMUNALE)

indirizzo ▶ VIA PALMA DI CESNOLA, 20

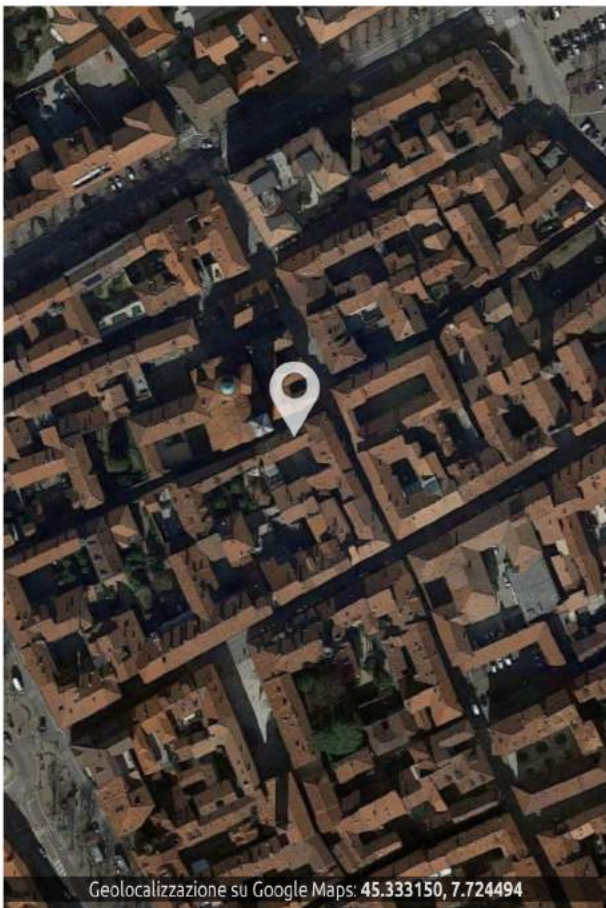

Geolocalizzazione su Google Maps: 45.333150, 7.724494

▼ **ESTREMI DI TUTELA** (simbolo * su cartografia di PRGC)
Articolo 12, comma 1 del DLGS 42/2004

▼ **CENNI STORICI**

L'edificio, caratterizzato dalla muratura a vista in pietre e mattoni, conserva elementi tipicamente tardo medioevale quali la finestra ad ogiva che si affaccia in Via Trieste e l'arco del lato settentrionale.

Sulla destinazione originale dell'edificio non esistono informazioni precise; nella metà del XVIII secolo divenne sede del Teatro Comunale a seguito una serie di modifiche interne.

La decorazione pittorica era in buona parte opera del Conte Giulio Toesca di Castellazzo che lo completò in occasione della visita dei duchi del Chiabrese nel 1788.

Nel 1846 venne redatto un progetto di ristrutturazione e nel 1872, in considerazione dello stato di degrado, l'architetto Formento propose la costruzione di un nuovo teatro nella attuale P.zza Litisetto: ambedue le proposte non ebbero seguito. Tra gli anni trenta e il dopoguerra ospitò la sala cinematografica cittadina: diventò poi magazzino in completo stato di abbandono con rischio di crollo.

Nel 1982 si concretizzò il piano di completa ristrutturazione quale sede della Biblioteca Comunale.

SEZIONE C
SCHEDA 019

denominazione ▶ **SALA PEILA**
indirizzo ▶ **VIA LODOVICO PEILA, 6**

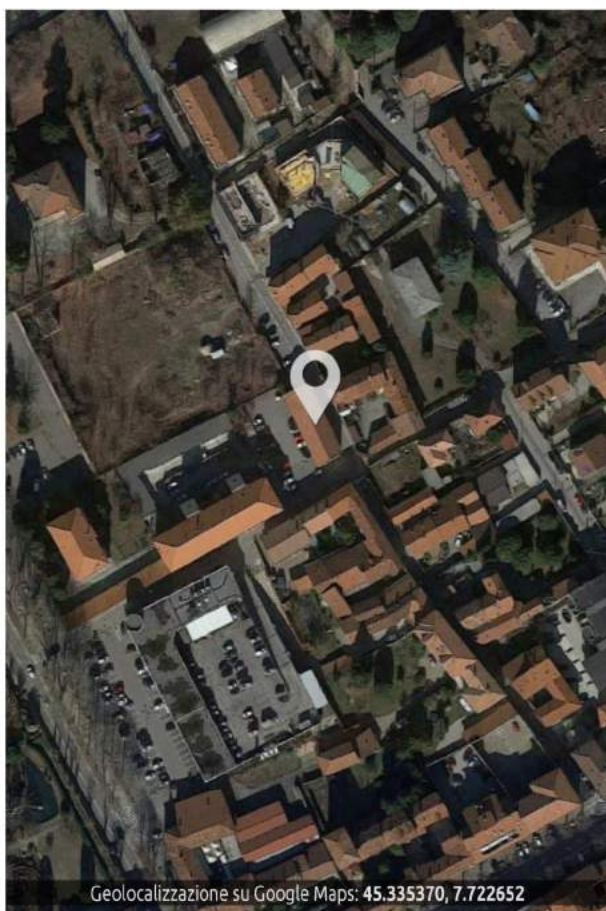

▼ **ESTREMI DI TUTELA** (simbolo * su cartografia di PRGC)
Articolo 12, comma 1 del DLGS 42/2004

SEZIONE C
SCHEDA 020

denominazione ▶ VILLA VALLERO
indirizzo ▶ CORSO INDIPENDENZA, 68



▼ **ESTREMI DI TUTELA** (simbolo * su cartografia di PRGC)
Articolo 12, comma 1 del DLGS 42/2004

▼ **CENNI STORICI**

Costruito come abitazione di famiglia alla fine del 1800 dal notaio e banchiere Pier Amedeo Vallero, l'edificio ha ospitato in seguito un pensionato per giovani operaie, e l'asilo e le scuole per i figli dei dipendenti del Cottonificio Valle Susa. Acquisita dal Comune è ora sede della Scuola Materna. Di notevole pregio anche il parco pertinenziale, che ospita anche l'edificio della foresteria [cfr. sezione D- scheda 029], che affaccia direttamente sul viale alberato di Corso Indipendenza.

SEZIONE C
SCHEDA 021

denominazione ▶ VILLA SAN GIUSEPPE
indirizzo ▶ VICOLO CASTELLO, 1



Geolocalizzazione su Google Maps: 45.332819, 7.727366

▼ **ESTREMI DI TUTELA** (simbolo * su cartografia di PRGC)
Articolo 12, comma 1 del DLGS 42/2004

SEZIONE C denominazione ▶ PALAZZO ANNESSO ALLA PARROCCHIA DI SAN GIACOMO
SCHEDA 022a indirizzo ▶ PIAZZA SAN GIACOMO, 3

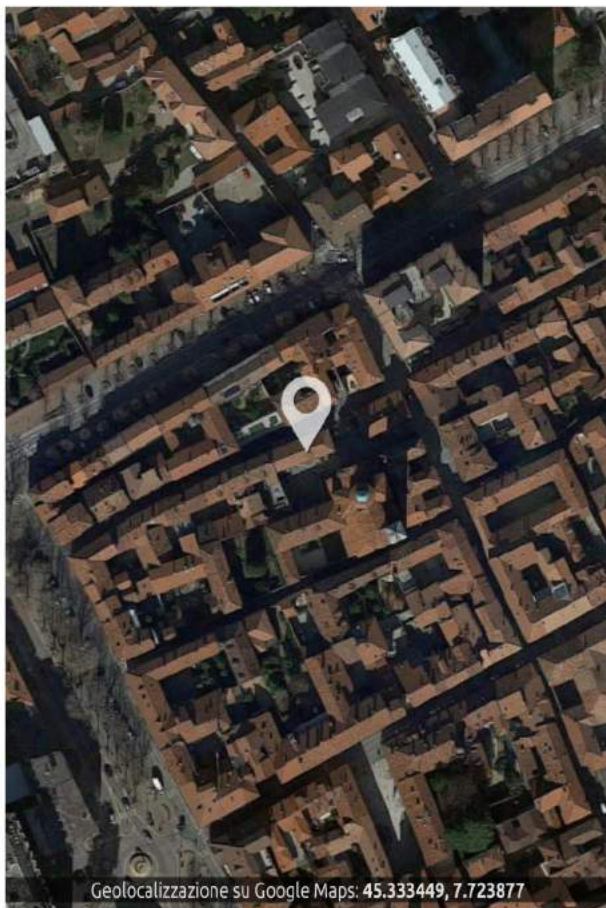

Geolocalizzazione su Google Maps: 45.333449, 7.723877

▼ **ESTREMI DI TUTELA** (simbolo * su cartografia di PRGC)
Articolo 12, comma 1 del DLGS 42/2004

SEZIONE C
SCHEDA 022b

denominazione ▶
indirizzo ▶

PALAZZO ANNESSO ALLA PARROCCHIA DI SAN GIACOMO
VIA LUIGI PALMA DI CESNOLA, 15

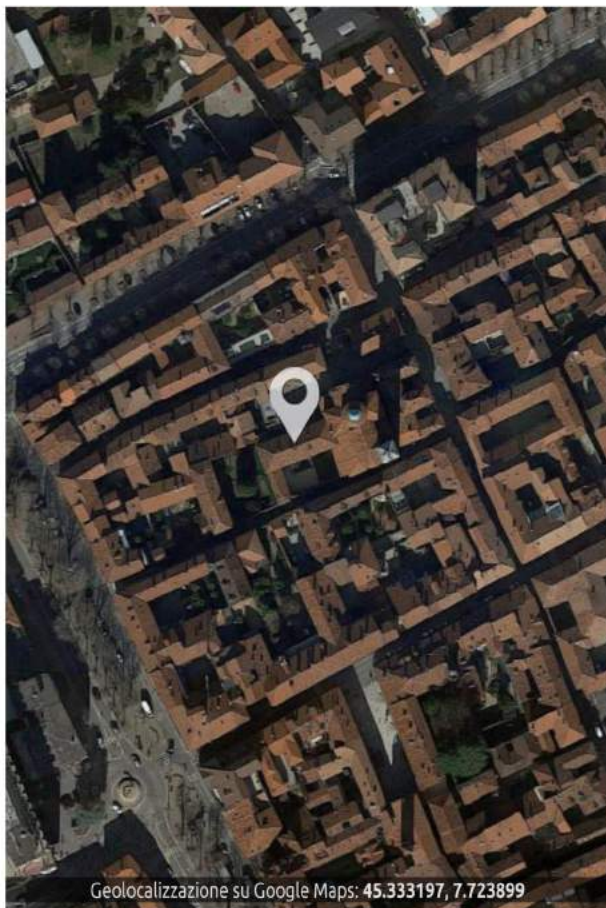

▼ **ESTREMI DI TUTELA** (simbolo * su cartografia di PRGC)
Articolo 12, comma 1 del DLGS 42/2004

SEZIONE C
SCHEDA 023

denominazione ▶ **CASA DELLA FANTESCA**
indirizzo ▶ **VIA MAURIZIO FARINA, 49**



Geolocalizzazione su Google Maps: 45.330916, 7.726699

▼ **ESTREMI DI TUTELA** (simbolo * su cartografia di PRGC)
Articolo 12, comma 1 del DLGS 42/2004

SEZIONE C
SCHEDA 024

denominazione ▶ EDIFICIO LIMITROFO ALLA STAZIONE
indirizzo ▶ VIA MALGRÀ, 4



▼ **ESTREMI DI TUTELA** (simbolo * su cartografia di PRGC)
Articolo 12, comma 1 del DLGS 42/2004

SEZIONE C

SCHEDA 025

denominazione ▶ EDIFICIO SCOLASTICO

indirizzo ▶ VIA RENZO SCOGNAMIGLIO, 46 [FRAZIONE ARGENTERA]

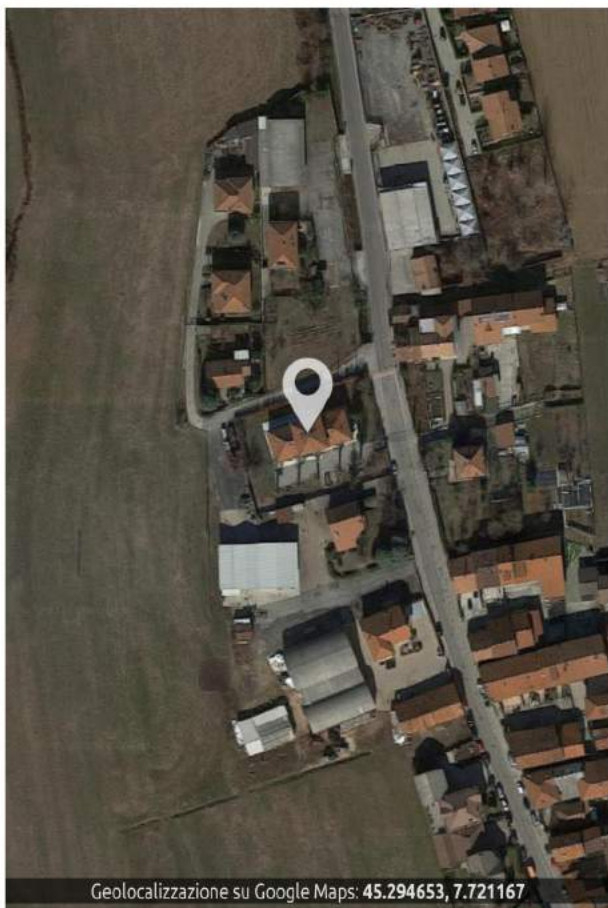

Geolocalizzazione su Google Maps: 45.294653, 7.721167

▼ ESTREMI DI TUTELA (simbolo * su cartografia di PRGC)
Articolo 12, comma 1 del DLGS 42/2004

SEZIONE D
SCHEDA 001

denominazione ▶ **PALAZZO PALMA DI BORGOFRANCO**
indirizzo ▶ **VIA IVREA**

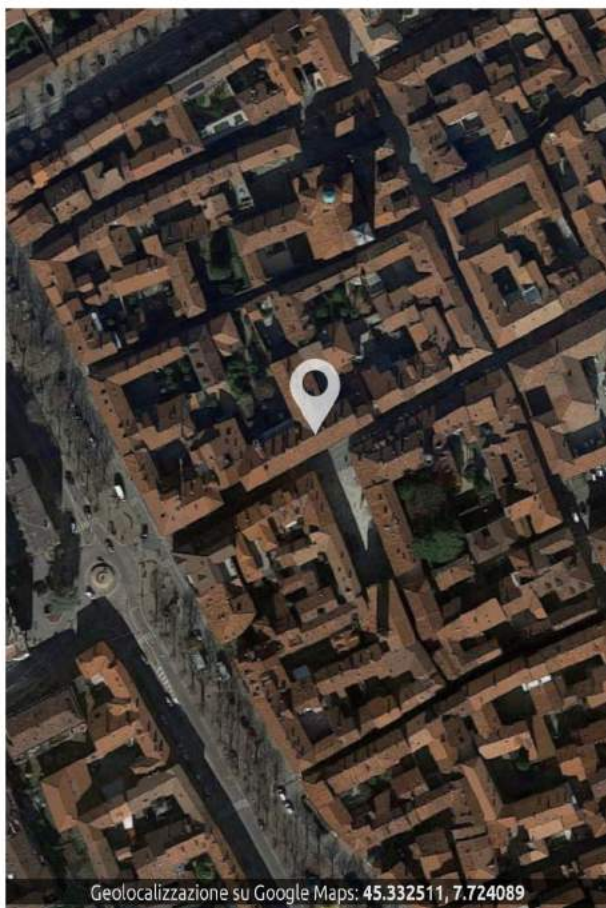

▼ **ESTREMI DI TUTELA**
Articolo 24, LR 56/1977

▼ **CENNI STORICI**

Probabilmente costruito nella seconda metà del Settecento dai Conti Palma di Borgofranco, si allinea all'asse longitudinale della via con una facciata dalle linee sobrie, sorretta da colonnato a duplice ordine su cui spiccano il balcone con ringhiera in ferro battuto (la facciata reca inoltre evidenti tracce di affreschi, rappresentati due meridiane poste lateralmente alla porta finestra che si pare sul balcone centrale). Il fronte interno rivolto verso il giardino è caratterizzato dalla veranda, tipico elemento estetico/funzionale dell'epoca.

▼ **ELEMENTI SPECIFICI DI TUTELA**



▼ **COMPONENTI TIPOLOGICHE DI RIFERIMENTO**



SEZIONE D
SCHEDA 002

denominazione ▶ **PALAZZO FARINA**
indirizzo ▶ **VIA IVREA**

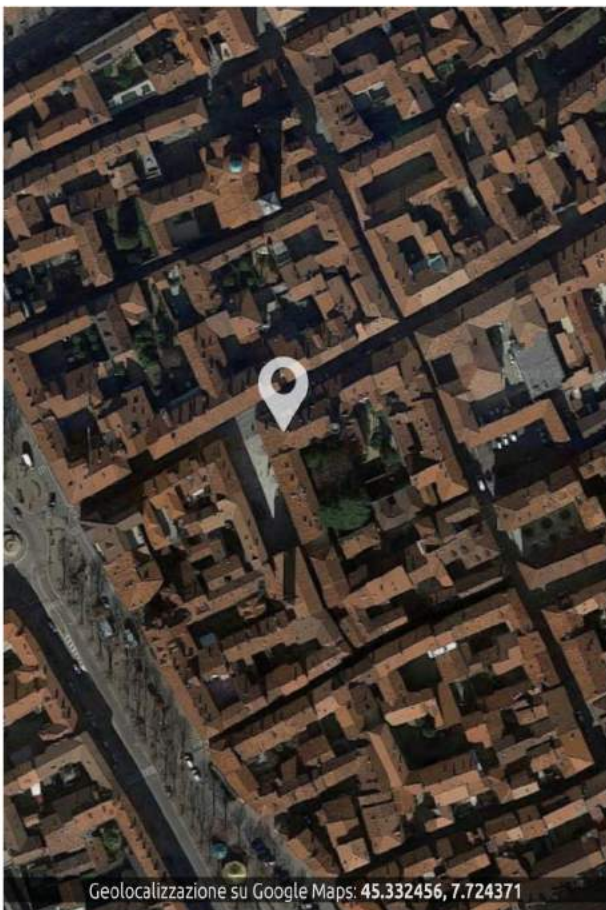

Geolocalizzazione su Google Maps: 45.332456, 7.724371

▼ ESTREMI DI TUTELA

Articolo 24, LR 56/1977

▼ CENNI STORICI

Il Palazzo è dimora della Famiglia Farina di cui il Senatore Maurizio (1804/1886), per molti anni Sindaco della Città, fondatore dell'asilo a lui dedicato e fautore dello sviluppo sociale, economico ed urbanistico di Rivarolo, fu il più illustre rappresentante.

Abitazione signorile caratterizzata da ampie camere, decorate ed arredate con gusto eclettico, ed un salone delle feste con pavimento a mosaico e pareti affrescate, nel suo giardino interno permangono testimonianze del padiglione e del "trompe l'oeil", un tempo di grande effetto scenografico.

▼ ELEMENTI SPECIFICI DI TUTELA



▼ COMPONENTI TIPOLOGICHE DI RIFERIMENTO



SEZIONE D
SCHEDA 003

denominazione ▶ **PALAZZO TOESCA**
indirizzo ▶ VIA IVREA, 42



▼ **ESTREMI DI TUTELA**
Articolo 24, LR 56/1977

▼ **ELEMENTI SPECIFICI DI TUTELA**



▼ **COMPONENTI TIPOLOGICHE DI RIFERIMENTO**



SEZIONE D
SCHEDA 004

denominazione ▶ **PALAZZO LOMELLINI**
indirizzo ▶ **VIA IVREA**

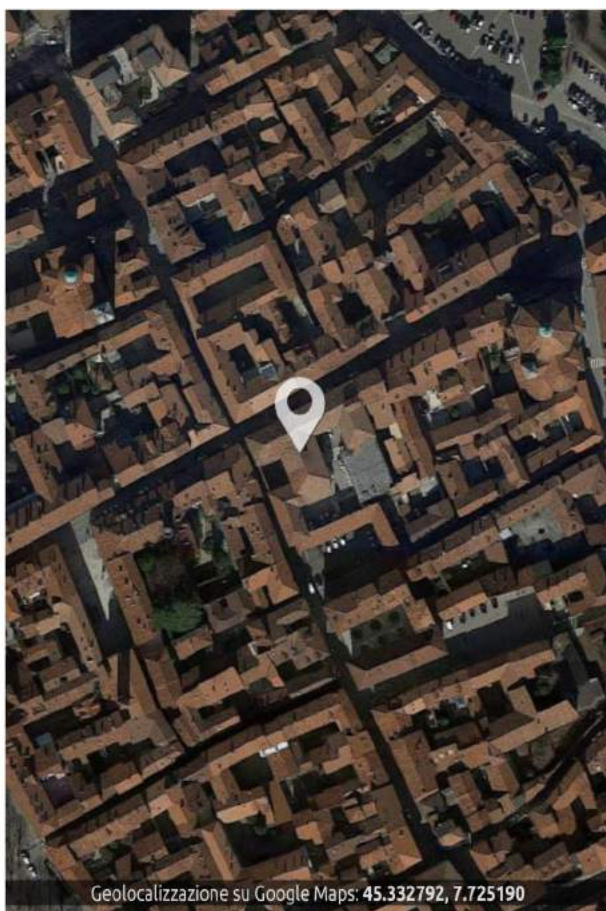

Geolocalizzazione su Google Maps: 45.332792, 7.725190

▼ ESTREMI DI TUTELA

Articolo 24, LR 56/1977

▼ CENNI STORICI

Proprietà dei Conti Lomellini, all'estinguersi della famiglia fu acquistato dal Comune nel 1838 come sede definitiva del Palazzo Comunale e del Civico Collegio/Convitto.

L'edificio presenta una pregevole volta con cupola ellittica circondata da altre quattro più piccole decorate a motivi floreali, pare da attribuirsi al pittore Regli su disegni del Vigna. I dipinti alle pareti, a finto damasco, sono stati eseguiti negli anni cinquanta.

L'edificio negli ultimi decenni ha ospitato, prima del trasferimento, diversi pubblici servizi: le Poste, la Pretura, l'Ufficio del Registro, l'Ufficio Imposte, la Caserma dei Vigili del Fuoco Volontari. Le sale a piano terra tra Via Farina e P.zza Litisetto, sede del carcere mandamentale sino ai primi anni '80, sono diventate un'interessante area espositiva.

▼ ELEMENTI SPECIFICI DI TUTELA



▼ COMPONENTI TIPOLOGICHE DI RIFERIMENTO



SEZIONE D
SCHEDA 005

tipologia ▶
indirizzo ▶

CASA DI ABITAZIONE
CORSO ITALIA

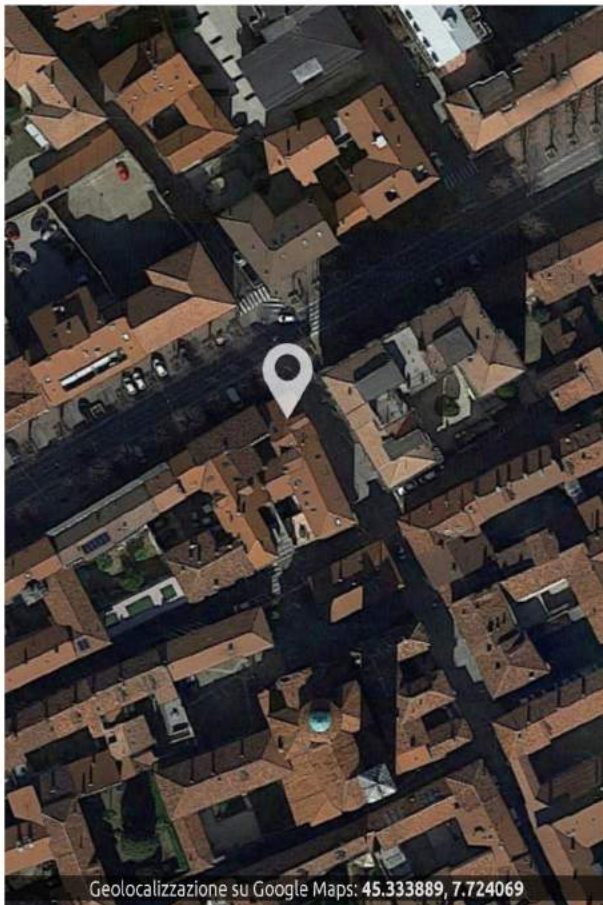

▼ ESTREMI DI TUTELA
Articolo 24, LR 56/1977

▼ ELEMENTI SPECIFICI DI TUTELA



▼ COMPONENTI TIPOLOGICHE DI RIFERIMENTO



SEZIONE D
SCHEDA 006

tipologia ▶ **CASA DI ABITAZIONE**
indirizzo ▶ **VIA TRIESTE, 31**



▼ **ESTREMI DI TUTELA**
Articolo 24, LR 56/1977

▼ **ELEMENTI SPECIFICI DI TUTELA**



▼ **COMPONENTI TIPOLOGICHE DI RIFERIMENTO**



SEZIONE D
SCHEDA 007

tipologia ▶ **CASA DI ABITAZIONE**
indirizzo ▶ **VIA CAVOUR, 48**

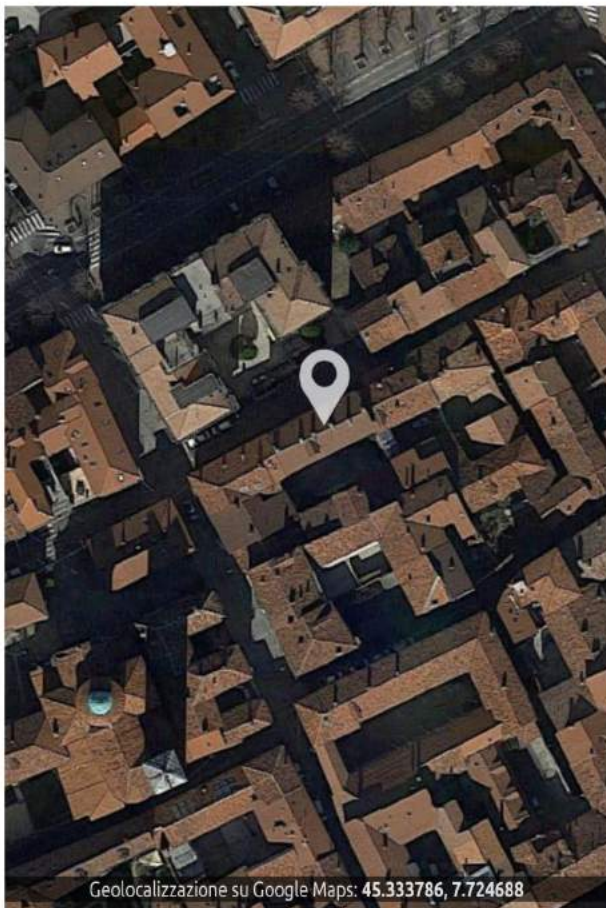

Geolocalizzazione su Google Maps: 45.333786, 7.724688

▼ **ESTREMI DI TUTELA**
Articolo 24, LR 56/1977

▼ **ELEMENTI SPECIFICI DI TUTELA**



▼ **COMPONENTI TIPOLOGICHE DI RIFERIMENTO**



SEZIONE D
SCHEDA 008

tipologia ▶ **CASA DI ABITAZIONE**
indirizzo ▶ **VIA TRIESTE, 27**



▼ **ESTREMI DI TUTELA**
Articolo 24, LR 56/1977

▼ **ELEMENTI SPECIFICI DI TUTELA**



▼ **COMPONENTI TIPOLOGICHE DI RIFERIMENTO**



SEZIONE D
SCHEDA 009

tipologia ▶ CASA DI ABITAZIONE
indirizzo ▶ VIA TRIESTE, 23



▼ ESTREMI DI TUTELA

Articolo 24, LR 56/1977

▼ ELEMENTI SPECIFICI DI TUTELA

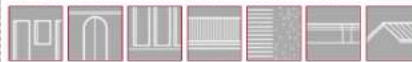

▼ COMPONENTI TIPOLOGICHE DI RIFERIMENTO

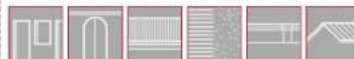

Geocalizzazione su Google Maps: 45.333356, 7.724468

SEZIONE D
SCHEDA 010

tipologia ▶ **CASA DI ABITAZIONE**
indirizzo ▶ **VIA IVREA**



Geolocalizzazione su Google Maps: 45.332412, 7.723799

▼ **ESTREMI DI TUTELA**
Articolo 24, LR 56/1977

▼ **ELEMENTI SPECIFICI DI TUTELA**



▼ **COMPONENTI TIPOLOGICHE DI RIFERIMENTO**



SEZIONE D
SCHEDA 011

tipologia ▶ CASA DI ABITAZIONE
indirizzo ▶ VIA IVREA



▼ ESTREMI DI TUTELA
Articolo 24, LR 56/1977

▼ ELEMENTI SPECIFICI DI TUTELA



▼ COMPONENTI TIPOLOGICHE DI RIFERIMENTO

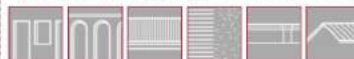

SEZIONE D
SCHEDA 012

tipologia ▶ **CASA DI ABITAZIONE**
indirizzo ▶ **VIA IVREA**



Geolocalizzazione su Google Maps: 45.332699, 7.724578

▼ **ESTREMI DI TUTELA**
Articolo 24, LR 56/1977

▼ **ELEMENTI SPECIFICI DI TUTELA**



▼ **COMPONENTI TIPOLOGICHE DI RIFERIMENTO**



SEZIONE D
SCHEDA 013

tipologia ▶
indirizzo ▶

CASA DI ABITAZIONE
VIA IVREA



▼ ESTREMI DI TUTELA
Articolo 24, LR 56/1977

▼ ELEMENTI SPECIFICI DI TUTELA



▼ COMPONENTI TIPOLOGICHE DI RIFERIMENTO



SEZIONE D
SCHEDA 014

tipologia ▶ **CASA DI ABITAZIONE**
indirizzo ▶ **VIA IVREA**



▼ **ESTREMI DI TUTELA**
Articolo 24, LR 56/1977

▼ **ELEMENTI SPECIFICI DI TUTELA**



▼ **COMPONENTI TIPOLOGICHE DI RIFERIMENTO**



SEZIONE D
SCHEDA 015

tipologia ▶ **CASA DI ABITAZIONE**
indirizzo ▶ **VIA IVREA**



▼ **ESTREMI DI TUTELA**
Articolo 24, LR 56/1977

▼ **ELEMENTI SPECIFICI DI TUTELA**



▼ **COMPONENTI TIPOLOGICHE DI RIFERIMENTO**



SEZIONE D
SCHEDA 016

tipologia ▶ **CASA DI ABITAZIONE**
indirizzo ▶ **VIA IVREA**



Geolocalizzazione su Google Maps: 45.333112, 7.725616

▼ **ESTREMI DI TUTELA**
Articolo 24, LR 56/1977

▼ **ELEMENTI SPECIFICI DI TUTELA**



▼ **COMPONENTI TIPOLOGICHE DI RIFERIMENTO**

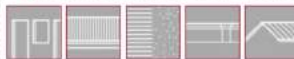

SEZIONE D
SCHEDA 017

tipologia ▶ CASA DI ABITAZIONE
indirizzo ▶ VIA IVREA



Geolocalizzazione su Google Maps: 45.333285, 7.725931

▼ **ESTREMI DI TUTELA**
Articolo 24, LR 56/1977

▼ **ELEMENTI SPECIFICI DI TUTELA**



▼ **COMPONENTI TIPOLOGICHE DI RIFERIMENTO**



*Con l'eccezione delle ringhiere più elaborate.

SEZIONE D
SCHEDA 018

tipologia ▶ **CASA DI ABITAZIONE**
indirizzo ▶ **VIA IVREA**



Geolocalizzazione su Google Maps: 45.333461, 7.726384

▼ **ESTREMI DI TUTELA**
Articolo 24, LR 56/1977

▼ **ELEMENTI SPECIFICI DI TUTELA**



▼ **COMPONENTI TIPOLOGICHE DI RIFERIMENTO**



SEZIONE D
SCHEDA 019

tipologia ▶ **CASA DI ABITAZIONE**
indirizzo ▶ **VIA IVREA**



Geolocalizzazione su Google Maps: 45.333146, 7.726153

▼ **ESTREMI DI TUTELA**
Articolo 24, LR 56/1977

▼ **ELEMENTI SPECIFICI DI TUTELA**



▼ **COMPONENTI TIPOLOGICHE DI RIFERIMENTO**



SEZIONE D
SCHEDA 020

tipologia ▶ **CASA DI ABITAZIONE**
indirizzo ▶ **VIA IVREA**



Geolocalizzazione su Google Maps: 45.333048, 7.725922

▼ **ESTREMI DI TUTELA**
Articolo 24, LR 56/1977

▼ **ELEMENTI SPECIFICI DI TUTELA**



▼ **COMPONENTI TIPOLOGICHE DI RIFERIMENTO**



SEZIONE D
SCHEDA 021

tipologia ▶ CASA DI ABITAZIONE
indirizzo ▶ VIA IVREA



Geolocalizzazione su Google Maps: 45.332998, 7.725780

▼ ESTREMI DI TUTELA
Articolo 24, LR 56/1977

▼ ELEMENTI SPECIFICI DI TUTELA



▼ COMPONENTI TIPOLOGICHE DI RIFERIMENTO



SEZIONE D
SCHEDA 022

tipologia ▶ **CASA DI ABITAZIONE**
indirizzo ▶ **VIA IVREA**



Geolocalizzazione su Google Maps: 45.332652, 7.724902

▼ **ESTREMI DI TUTELA**
Articolo 24, LR 56/1977

▼ **ELEMENTI SPECIFICI DI TUTELA**



▼ **COMPONENTI TIPOLOGICHE DI RIFERIMENTO**



SEZIONE D
SCHEDA 023

tipologia ▶ CASA DI ABITAZIONE
indirizzo ▶ VIA IVREA



▼ ESTREMI DI TUTELA
Articolo 24, LR 56/1977

▼ ELEMENTI SPECIFICI DI TUTELA



▼ COMPONENTI TIPOLOGICHE DI RIFERIMENTO



SEZIONE D
SCHEDA 024

tipologia ▶ **CASA DI ABITAZIONE**
indirizzo ▶ **VIA IVREA**



Geolocalizzazione su Google Maps: 45.332293, 7.723928

▼ **ESTREMI DI TUTELA**
Articolo 24, LR 56/1977

▼ **ELEMENTI SPECIFICI DI TUTELA**



▼ **COMPONENTI TIPOLOGICHE DI RIFERIMENTO**



SEZIONE D
SCHEDA 025

tipologia
indirizzo

CASA DI ABITAZIONE
ANGOLO VIA MAURIZIO FARINA – VIA S.MARTINO

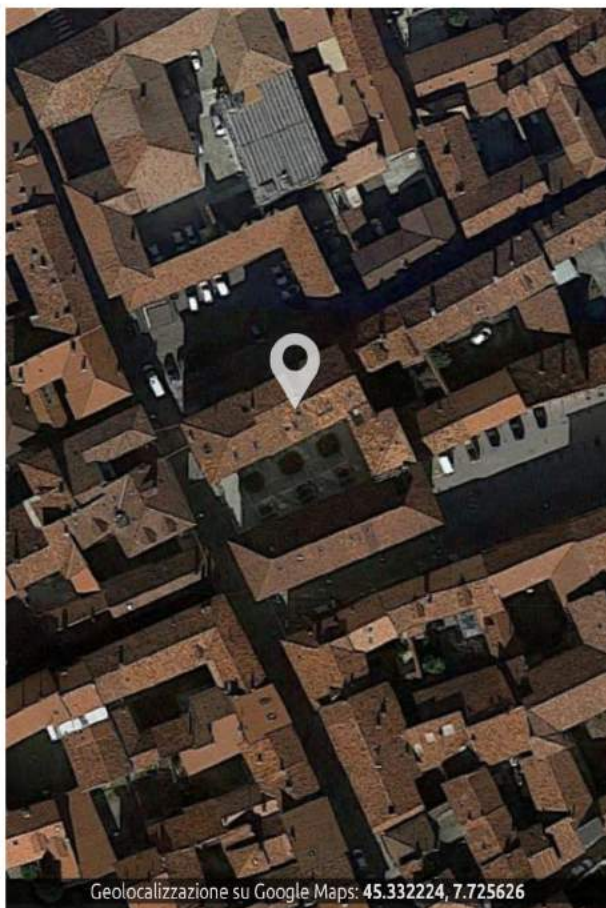

Geolocalizzazione su Google Maps: 45.332224, 7.725626

▼ ESTREMI DI TUTELA
Articolo 24, LR 56/1977

▼ ELEMENTI SPECIFICI DI TUTELA



▼ COMPONENTI TIPOLOGICHE DI RIFERIMENTO



SEZIONE D
SCHEDA 026

tipologia ▶ **CASA DI ABITAZIONE**
indirizzo ▶ **VIA MAURIZIO FARINA N. 72-74**

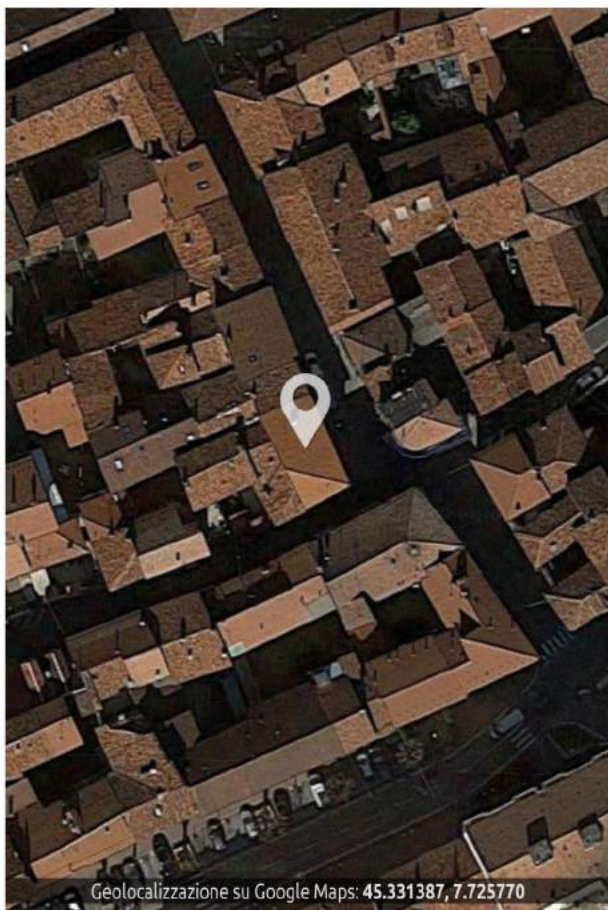

▼ **ESTREMI DI TUTELA**

Articolo 24, LR 56/1977

▼ **ELEMENTI SPECIFICI DI TUTELA**



▼ **COMPONENTI TIPOLOGICHE DI RIFERIMENTO**



SEZIONE D
SCHEDA 027

tipologia ▶ CASA DI ABITAZIONE
indirizzo ▶ VIALE FLAVIO BERONE N. 10



Geolocalizzazione su Google Maps: 45.330514, 7.725012

▼ ESTREMI DI TUTELA
Articolo 24, LR 56/1977

▼ ELEMENTI SPECIFICI DI TUTELA

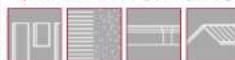

Di notevole valore il torrino angolare, che costituisce un elemento però del tutto eccezionale nell'ambito del patrimonio edilizio comunale.

▼ COMPONENTI TIPOLOGICHE DI RIFERIMENTO



SEZIONE D
SCHEDA 028

tipologia ▶ **CASA DI ABITAZIONE**
indirizzo ▶ **VIALE FLAVIO BERONE N. 12**



▼ **ESTREMI DI TUTELA**
Articolo 24, LR 56/1977

▼ **ELEMENTI SPECIFICI DI TUTELA**



▼ **COMPONENTI TIPOLOGICHE DI RIFERIMENTO**



SEZIONE D
SCHEDA 029

tipologia ▶ **FORESTERIA DI VILLA VALLERO**
indirizzo ▶ **CORSO INDIPENDENZA, 68**

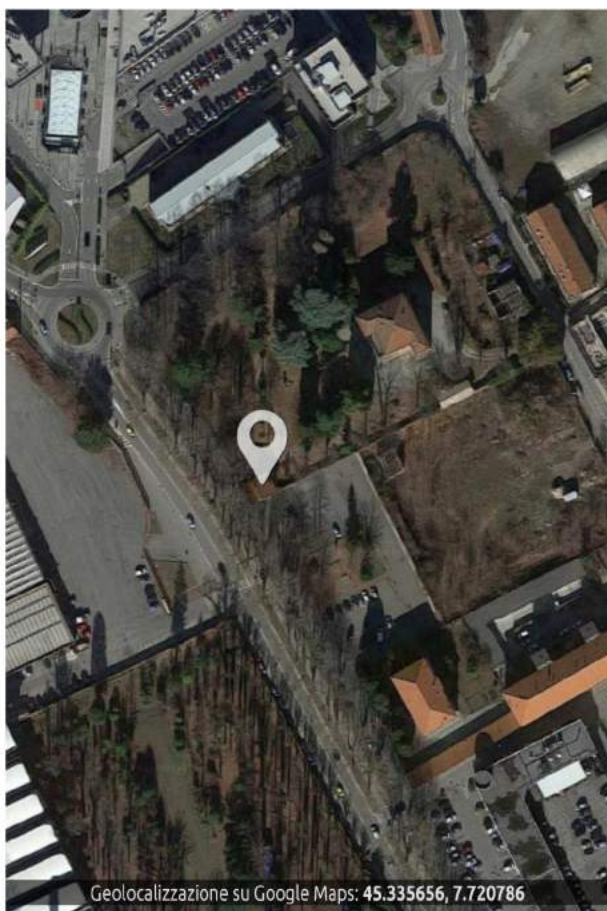

▼ **ESTREMI DI TUTELA**
Articolo 24, LR 56/1977

▼ **ELEMENTI SPECIFICI DI TUTELA**



▼ **COMPONENTI TIPOLOGICHE DI RIFERIMENTO**



SEZIONE D

SCHEDA 030

tipologia

indirizzo

CASA DI ABITAZIONE

ANGOLO CORSO INDIPENDENZA – CORSO ITALIA



▼ ESTREMI DI TUTELA
Articolo 24, LR 56/1977

▼ ELEMENTI SPECIFICI DI TUTELA

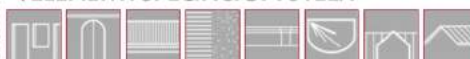

▼ COMPONENTI TIPOLOGICHE DI RIFERIMENTO



SEZIONE D
SCHEDA 031

denominazione ▶ CASA DI ABITAZIONE
indirizzo ▶ CORSO INDIPENDENZA, 42



Geolocalizzazione su Google Maps: 45.332710, 7.722434

▼ ESTREMI DI TUTELA
Articolo 24, LR 56/1977

▼ ELEMENTI SPECIFICI DI TUTELA

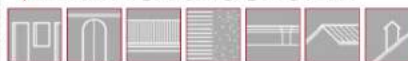

▼ COMPONENTI TIPOLOGICHE DI RIFERIMENTO



SEZIONE D
SCHEDA 032

tipologia ▶ **CASA DI ABITAZIONE**
indirizzo ▶ **ANGOLO CORSO INDIPENDENZA - VIA CAVOUR**

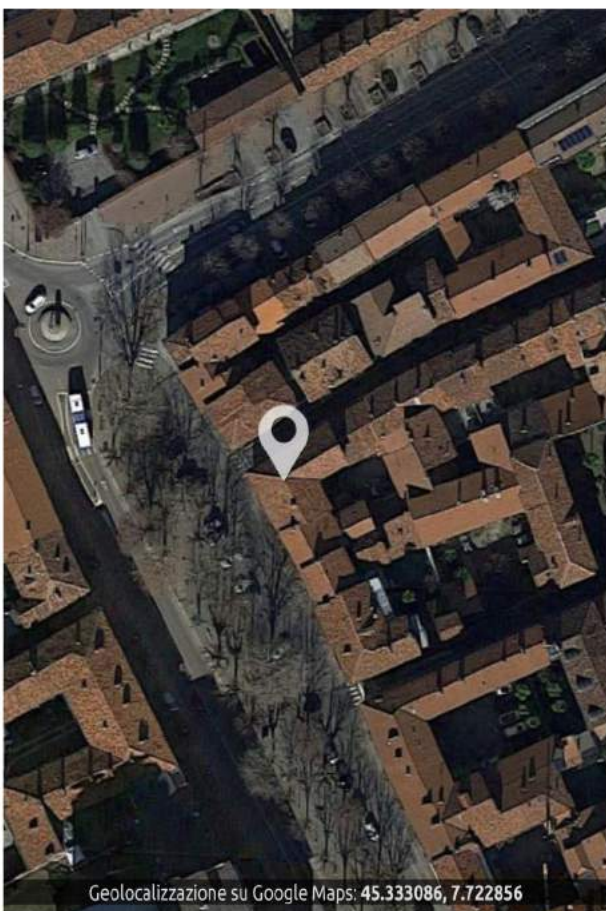

Geolocalizzazione su Google Maps: 45.333086, 7.722856

▼ **ESTREMI DI TUTELA**
Articolo 24, LR 56/1977

▼ **ELEMENTI SPECIFICI DI TUTELA**

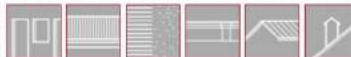

▼ **COMPONENTI TIPOLOGICHE DI RIFERIMENTO**



SEZIONE D
SCHEMA 033

tipologia ▶ CASA DI ABITAZIONE
indirizzo ▶ ANGOLO CORSO INDIPENDENZA – VIA LUIGI PALMA DI CESNOLA



▼ ESTREMI DI TUTELA
Articolo 24, LR 56/1977

▼ ELEMENTI SPECIFICI DI TUTELA

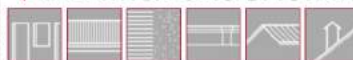

▼ COMPONENTI TIPOLOGICHE DI RIFERIMENTO

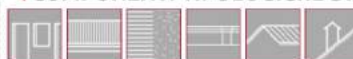

SEZIONE D
SCHEDA 034

tipologia ▶ **CASA DI ABITAZIONE**
indirizzo ▶ **CORSO INDIPENDENZA N.2-4-6-8**

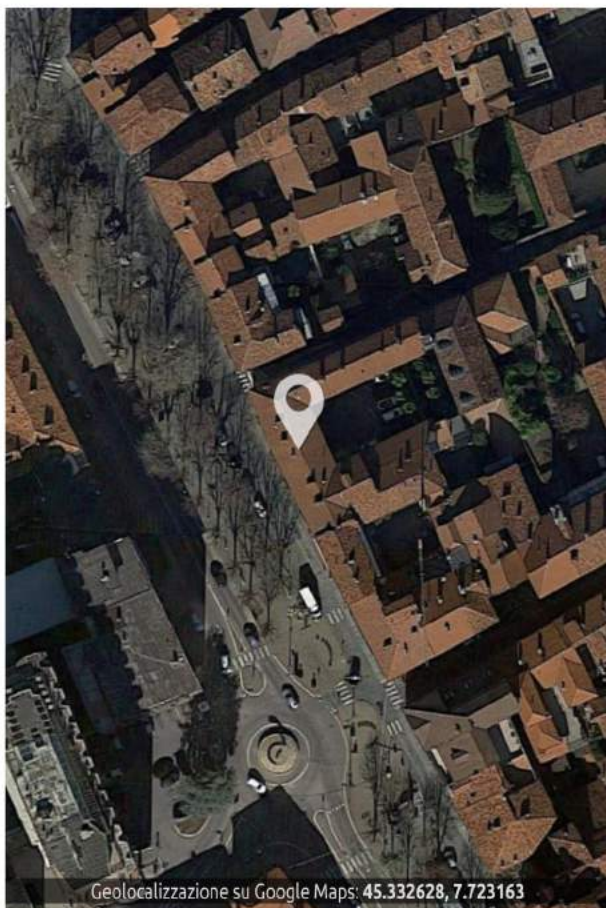

▼ **ESTREMI DI TUTELA**

Articolo 24, LR 56/1977

▼ **ELEMENTI SPECIFICI DI TUTELA**



▼ **COMPONENTI TIPOLOGICHE DI RIFERIMENTO**



SEZIONE D
SCHEDA 035

tipologia ▶ CASA DI ABITAZIONE
indirizzo ▶ CORSO INDIPENDENZA N.16



Geolocalizzazione su Google Maps: 45.332411, 7.7233279

▼ ESTREMI DI TUTELA
Articolo 24, LR 56/1977

▼ ELEMENTI SPECIFICI DI TUTELA



▼ COMPONENTI TIPOLOGICHE DI RIFERIMENTO



SEZIONE D

SCHEDA 036

tipologia

CASA DI ABITAZIONE

indirizzo

ANGOLO CORSO INDIPENDENZA - VIA IVREA

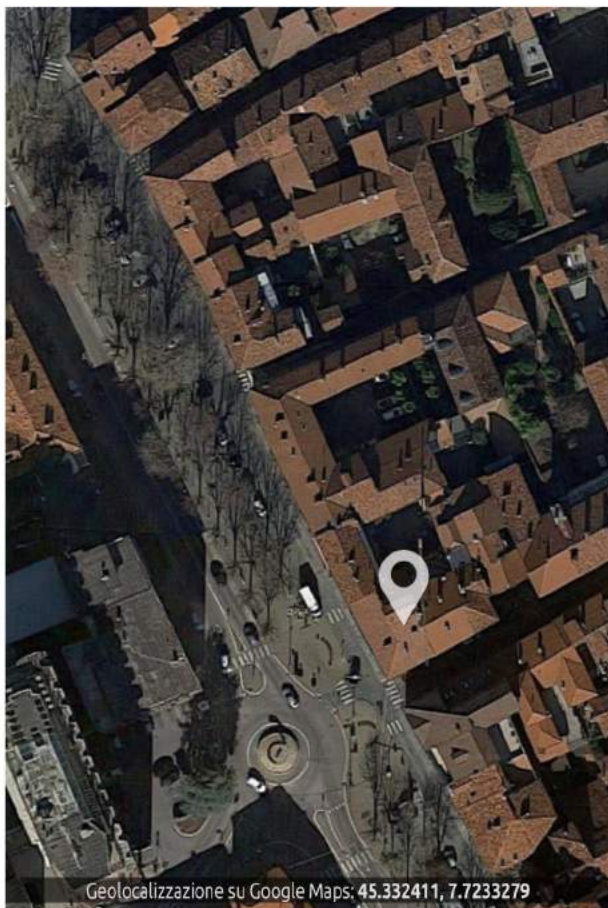

▼ ESTREMI DI TUTELA

Articolo 24, LR 56/1977

▼ ELEMENTI SPECIFICI DI TUTELA



▼ COMPONENTI TIPOLOGICHE DI RIFERIMENTO



SEZIONE D
SCHEDA 037

tipologia

▶ **CASA DI ABITAZIONE**

indirizzo

▶ ANGOLO VIA IVREA - CORSO TORINO



Geolocalizzazione su Google Maps: 45.332130, 7.723589

▼ **ESTREMI DI TUTELA**

Articolo 24, LR 56/1977

▼ **ELEMENTI SPECIFICI DI TUTELA**



▼ **COMPONENTI TIPOLOGICHE DI RIFERIMENTO**



SEZIONE D
SCHEDA 038

tipologia ▶ **CASA DI ABITAZIONE**
indirizzo ▶ **CORSO TORINO**

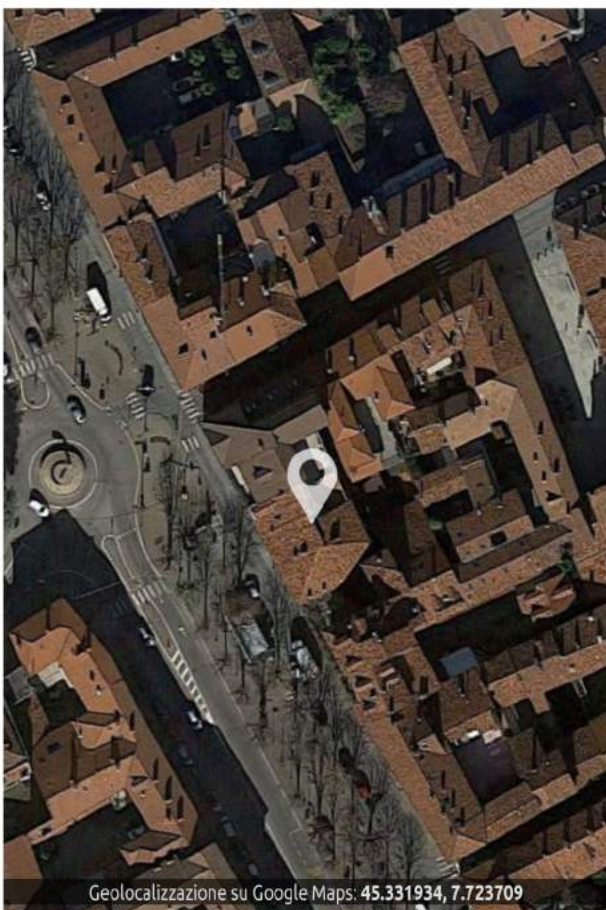

▼ **ESTREMI DI TUTELA**
Articolo 24, LR 56/1977

▼ **ELEMENTI SPECIFICI DI TUTELA**



▼ **COMPONENTI TIPOLOGICHE DI RIFERIMENTO**



SEZIONE D
SCHEDE 039

tipologia
indirizzo

CASA DI ABITAZIONE
CORSO TORINO N.25-29-33



▼ ESTREMI DI TUTELA

▼ ELEMENTI SPECIFICI DI TUTELA

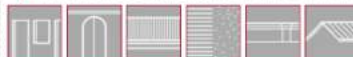

▼ COMPONENTI TIPOLOGICHE DI RIFERIMENTO



SEZIONE D
SCHEDA x40

tipologia ▶ **CASA DI ABITAZIONE**
indirizzo ▶ **CORSO TORINO N. 95-97**



Geolocalizzazione su Google Maps: 45.329592, 7.725237

▼ **ESTREMI DI TUTELA**
Articolo 24, LR 56/1977

▼ **ELEMENTI SPECIFICI DI TUTELA**



▼ **COMPONENTI TIPOLOGICHE DI RIFERIMENTO**



SEZIONE D
SCHEDA 041

tipologia
indirizzo

CASA DI ABITAZIONE
CORSO TORINO N. 107-109-111



▼ ESTREMI DI TUTELA
Articolo 24, LR 56/1977

▼ ELEMENTI SPECIFICI DI TUTELA



▼ COMPONENTI TIPOLOGICHE DI RIFERIMENTO



SEZIONE D
SCHEDA 042

tipologia ▶ **CASA DI ABITAZIONE**
indirizzo ▶ **ANGOLO CORSO TORINO - VIA MALGRÀ**



Geolocalizzazione su Google Maps: 45.328827, 7.725819

▼ **ESTREMI DI TUTELA**
Articolo 24, LR 56/1977

▼ **ELEMENTI SPECIFICI DI TUTELA**

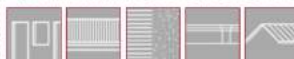

▼ **COMPONENTI TIPOLOGICHE DI RIFERIMENTO**

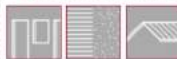

SEZIONE D
SCHEDA 043

tipologia ▶ CASA DI ABITAZIONE
indirizzo ▶ CORSO TORINO N. 98-100-102



▼ ESTREMI DI TUTELA
Articolo 24, LR 56/1977

▼ ELEMENTI SPECIFICI DI TUTELA



▼ COMPONENTI TIPOLOGICHE DI RIFERIMENTO



SEZIONE D
SCHEDA 044

tipologia ▶ **CASA DI ABITAZIONE**
indirizzo ▶ **CORSO TORINO N. 96**



Geolocalizzazione su Google Maps: 45.329491, 7.724886

▼ **ESTREMI DI TUTELA**

Articolo 24, LR 56/1977

▼ **ELEMENTI SPECIFICI DI TUTELA**

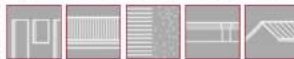

▼ **COMPONENTI TIPOLOGICHE DI RIFERIMENTO**



SEZIONE D
SCHEDA 045

tipologia ▶ CASA DI ABITAZIONE
indirizzo ▶ CORSO TORINO N. 92-94



▼ ESTREMI DI TUTELA
Articolo 24, LR 56/1977

▼ ELEMENTI SPECIFICI DI TUTELA

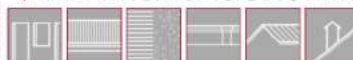

▼ COMPONENTI TIPOLOGICHE DI RIFERIMENTO



SEZIONE D
SCHEDA 046

tipologia ▶ **CASA DI ABITAZIONE**
indirizzo ▶ **CORSO TORINO N. 74-78**



Geolocalizzazione su Google Maps: 45.330076, 7.724434

▼ **ESTREMI DI TUTELA**

Articolo 24, LR 56/1977

▼ **ELEMENTI SPECIFICI DI TUTELA**



▼ **COMPONENTI TIPOLOGICHE DI RIFERIMENTO**

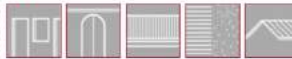

SEZIONE D
SCHEDA 047a

tipologia ▶
indirizzo ▶

CASA DI ABITAZIONE
CORSO TORINO N. 66-68-70



▼ **ESTREMI DI TUTELA**
Articolo 24, LR 56/1977

▼ **ELEMENTI SPECIFICI DI TUTELA**



▼ **COMPONENTI TIPOLOGICHE DI RIFERIMENTO**



SEZIONE D
SCHEDA 047b

tipologia ▶ **CASA DI ABITAZIONE**
indirizzo ▶ **CORSO TORINO N. 54-56-58-60-62-64**

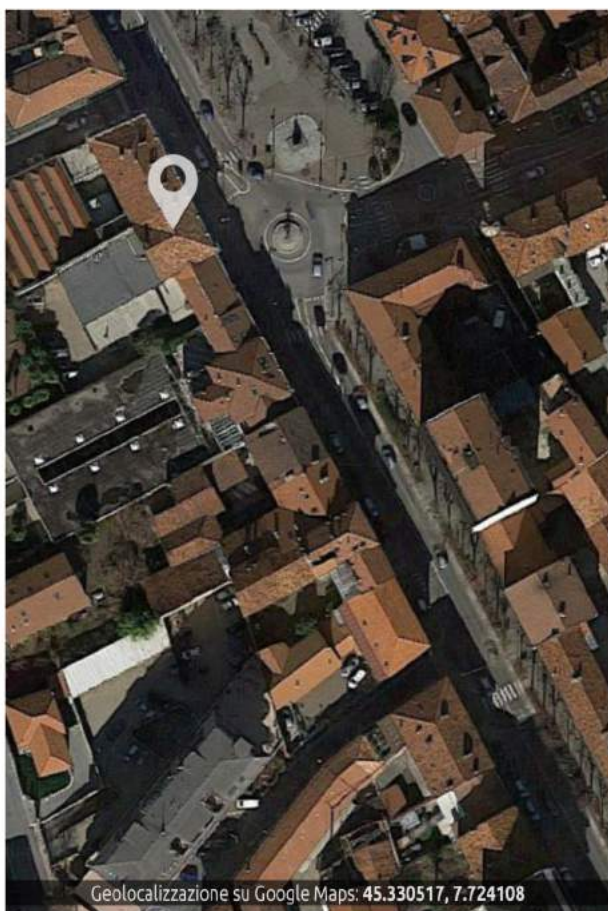

▼ **ESTREMI DI TUTELA**
Articolo 24, LR 56/1977

▼ **ELEMENTI SPECIFICI DI TUTELA**



▼ **COMPONENTI TIPOLOGICHE DI RIFERIMENTO**



SEZIONE D
SCHEDA 048a

tipologia ▶
indirizzo ▶

CASA DI ABITAZIONE
CORSO TORINO N. 42-44-46-48



Geolocalizzazione su Google Maps: 45.330995, 7.723785

▼ **ESTREMI DI TUTELA**
Articolo 24, LR 56/1977

▼ **ELEMENTI SPECIFICI DI TUTELA**



▼ **COMPONENTI TIPOLOGICHE DI RIFERIMENTO**



SEZIONE D
SCHEDA 048b

tipologia ▶ **CASA DI ABITAZIONE**
indirizzo ▶ **CORSO TORINO N. 34-36-38-40**

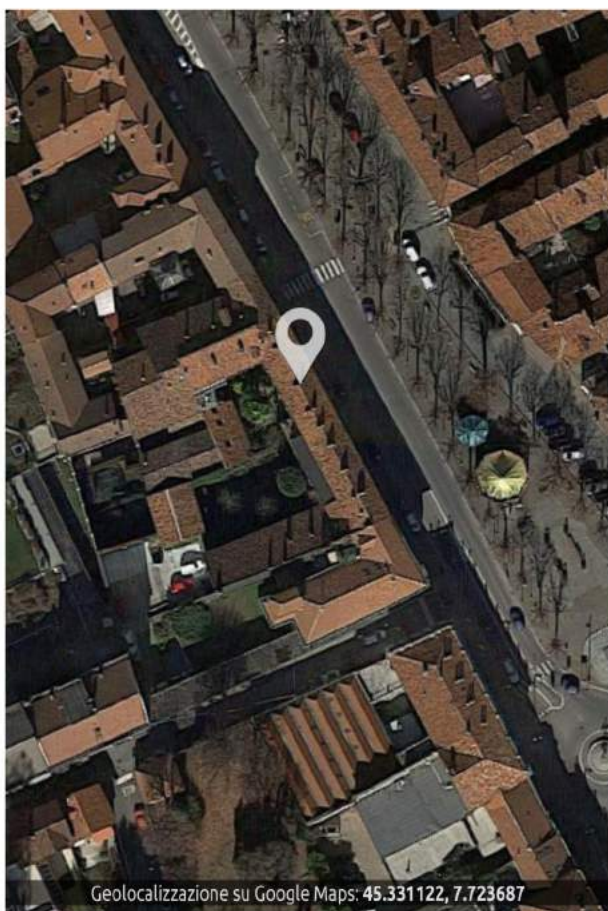

▼ **ESTREMI DI TUTELA**
Articolo 24, LR 56/1977

▼ **ELEMENTI SPECIFICI DI TUTELA**

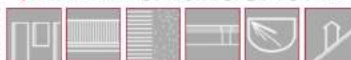

▼ **COMPONENTI TIPOLOGICHE DI RIFERIMENTO**

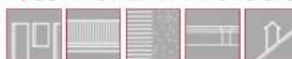

SEZIONE D
SCHEDA 050

tipologia ▶ CASA DI ABITAZIONE
indirizzo ▶ CORSO TORINO N. 18-20-22



Geolocalizzazione su Google Maps: 45.331337, 7.723508

▼ ESTREMI DI TUTELA
Articolo 24, LR 56/1977

▼ ELEMENTI SPECIFICI DI TUTELA



▼ COMPONENTI TIPOLOGICHE DI RIFERIMENTO



*Con l'eccezione delle aperture di piano terra

SEZIONE D
SCHEDA 051

tipologia ▶ CASA DI ABITAZIONE
indirizzo ▶ CORSO TORINO N. 16

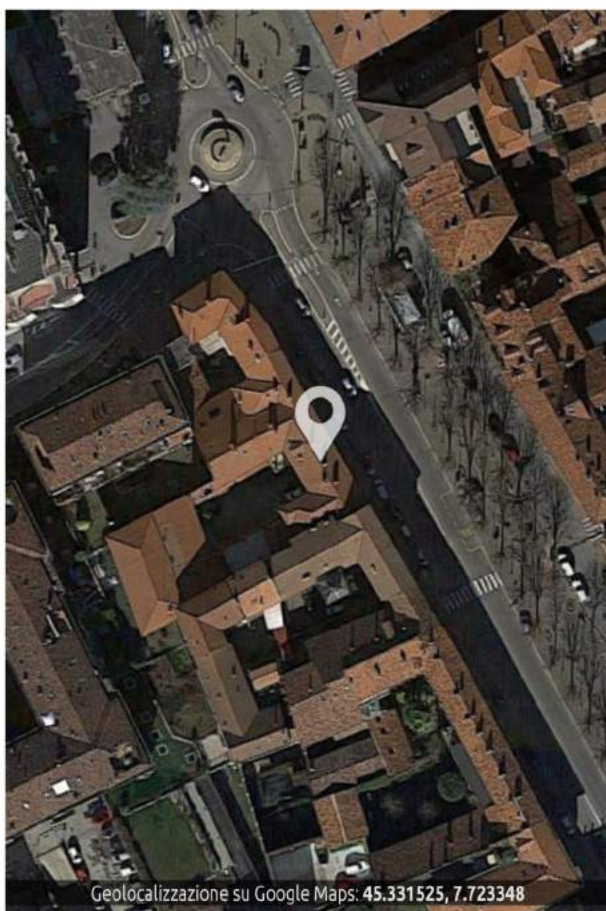

Geolocalizzazione su Google Maps: 45.331525, 7.723348

▼ ESTREMI DI TUTELA
Articolo 24, LR 56/1977

▼ ELEMENTI SPECIFICI DI TUTELA



*Con l'eccezione delle aperture di piano terra

▼ COMPONENTI TIPOLOGICHE DI RIFERIMENTO



*Con l'eccezione delle aperture di piano terra

SEZIONE D
SCHEDA 052

tipologia ▶ CASA DI ABITAZIONE
indirizzo ▶ CORSO TORINO N. 1-8



Geolocalizzazione su Google Maps: 45.331807, 7.723108

▼ ESTREMI DI TUTELA
Articolo 24, LR 56/1977

▼ ELEMENTI SPECIFICI DI TUTELA

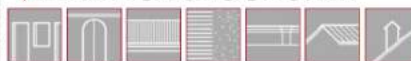

▼ COMPONENTI TIPOLOGICHE DI RIFERIMENTO



SEZIONE D

SCHEDA 053

denominazione ▶ VILLA MARIETTI

indirizzo ▶ CORSO TORINO, 138-140



Geolocalizzazione su Google Maps: 45.328199, 7.725491

▼ ESTREMI DI TUTELA

Articolo 24, LR 56/1977

▼ ELEMENTI SPECIFICI DI TUTELA



▼ COMPONENTI TIPOLOGICHE DI RIFERIMENTO



SEZIONE D
SCHEDA 054a

tipologia >
indirizzo >

COMPLESSO DEL CONVENTO DI SAN FRANCESCO
VIA S. FRANCESCO D'ASSISI

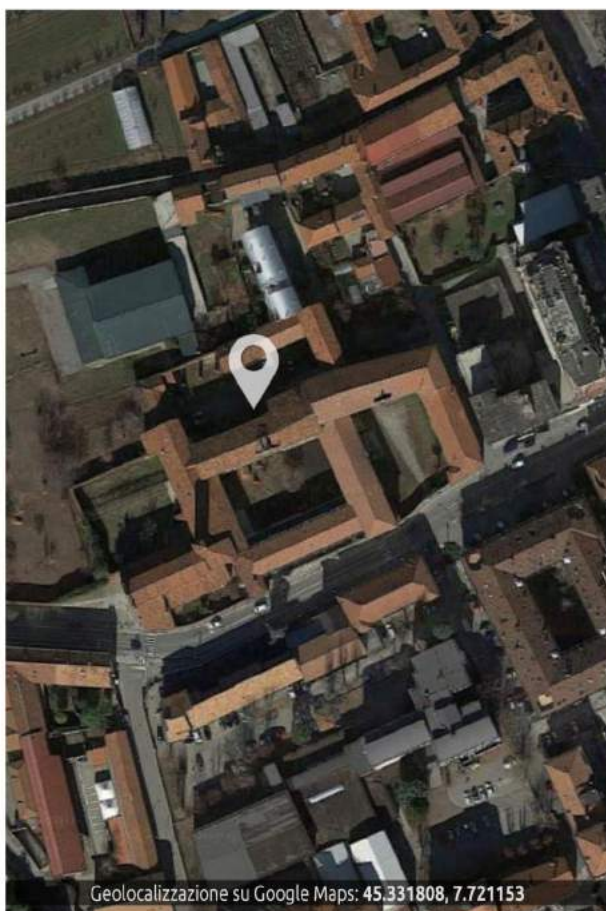

Geolocalizzazione su Google Maps: 45.331808, 7.721153

▼ **ESTREMI DI TUTELA**

Articolo 24, LR 56/1977

[Si rimanda inoltre ai vincoli di cui alle schede 001, 002 e 003 della sezione B del presente documento].

▼ **ELEMENTI SPECIFICI DI TUTELA**



▼ **COMPONENTI TIPOLOGICHE DI RIFERIMENTO**



SEZIONE D
SCHEDA 054b

tipologia ▶ **COMPLESSO DEL CONVENTO DI SAN FRANCESCO**
indirizzo ▶ VIA S. FRANCESCO D'ASSISI



Geolocalizzazione su Google Maps: 45.331808, 7.721153

▼ **ESTREMI DI TUTELA**

Articolo 24, LR 56/1977

[Si rimanda inoltre ai vincoli di cui alle schede 001, 002 e 003 della sezione B del presente documento].

▼ **ELEMENTI SPECIFICI DI TUTELA**



▼ **COMPONENTI TIPOLOGICHE DI RIFERIMENTO**



SEZIONE D
SCHEDA 054c

tipologia ▶
indirizzo ▶

COMPLESSO DEL CONVENTO DI SAN FRANCESCO
VIA S. FRANCESCO D'ASSISI

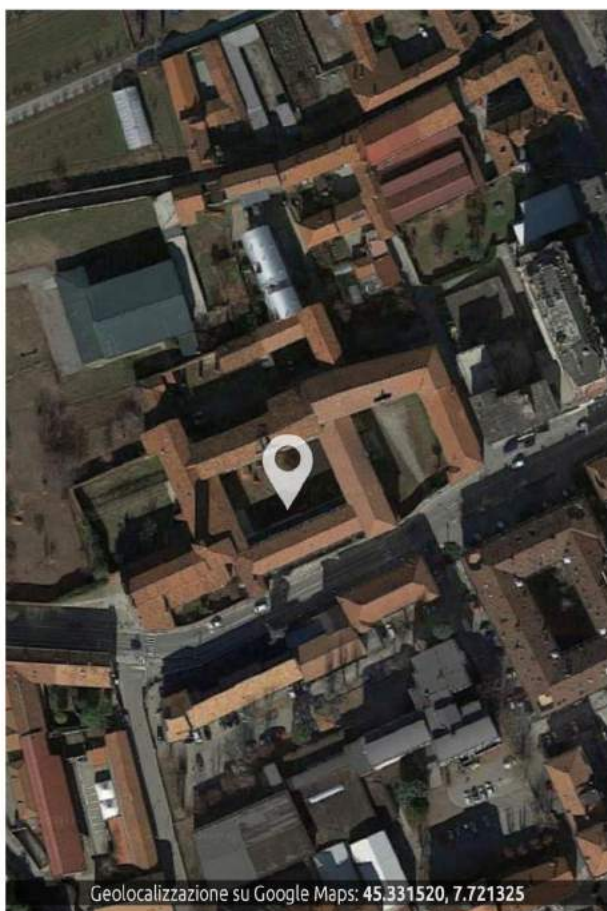

Geolocalizzazione su Google Maps: 45.331520, 7.721325

▼ **ESTREMI DI TUTELA**

Articolo 24, LR 56/1977

[Si rimanda inoltre ai vincoli di cui alle schede 001, 002 e 003 della sezione B del presente documento].

▼ **ELEMENTI SPECIFICI DI TUTELA**



▼ **COMPONENTI TIPOLOGICHE DI RIFERIMENTO**

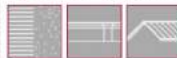

SEZIONE D
SCHEDA 055

tipologia ▶ **CASA DI ABITAZIONE**
indirizzo ▶ **VIA S. FRANCESCO D'ASSISI N. 41-43-45-47**



Geolocalizzazione su Google Maps: 45.330975, 7.720397

▼ **ESTREMI DI TUTELA**
Articolo 24, LR 56/1977

▼ **ELEMENTI SPECIFICI DI TUTELA**



▼ **COMPONENTI TIPOLOGICHE DI RIFERIMENTO**



SEZIONE D
SCHEDA 056

tipologia

CASA DI ABITAZIONE

indirizzo

VIA S. FRANCESCO D'ASSISI N. 49

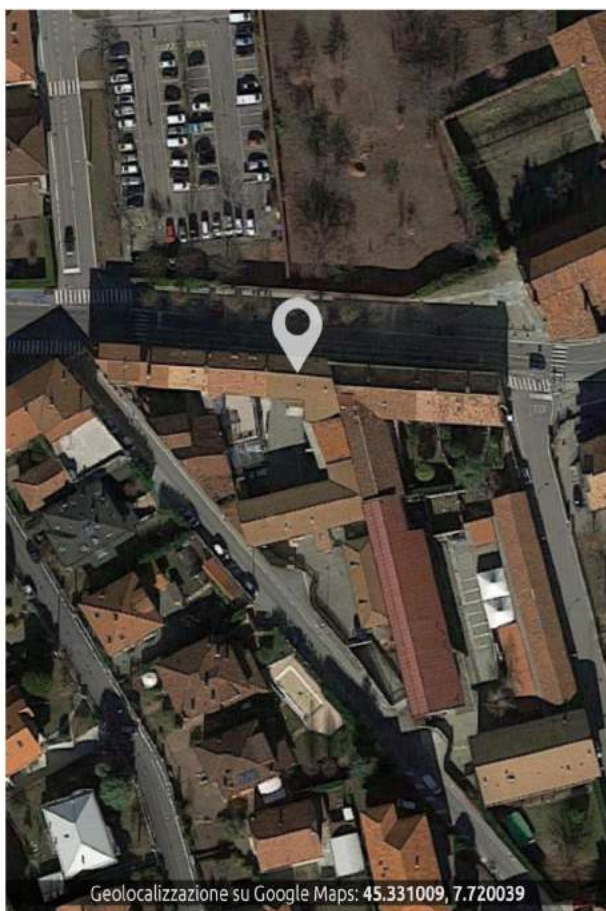

▼ ESTREMI DI TUTELA

Articolo 24, LR 56/1977

▼ ELEMENTI SPECIFICI DI TUTELA

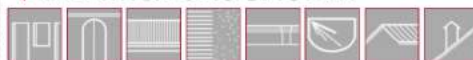

▼ COMPONENTI TIPOLOGICHE DI RIFERIMENTO



SEZIONE D
SCHEDA 057

denominazione ▶ **CASA DI ABITAZIONE**
indirizzo ▶ **CORSO INDIPENDENZA, 92**

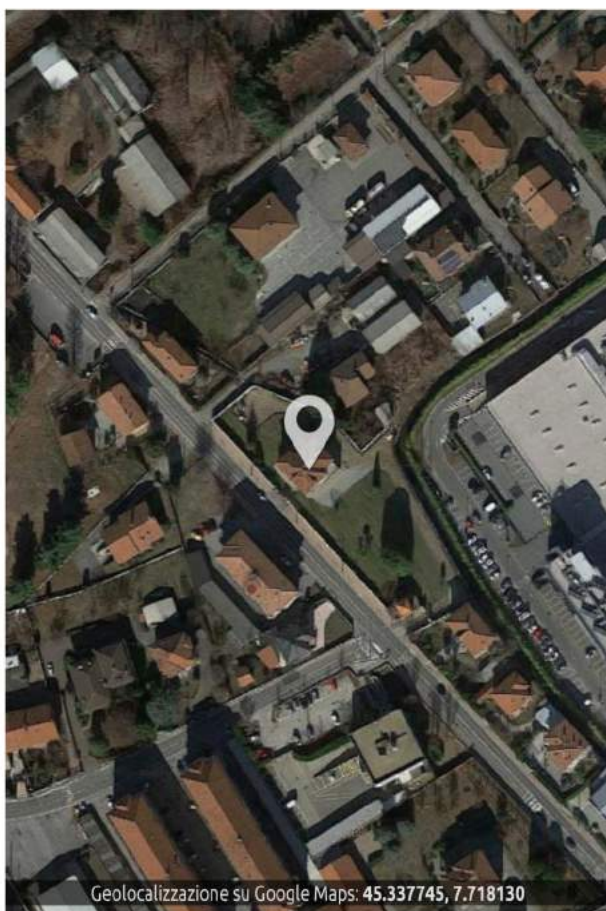

▼ **ESTREMI DI TUTELA**
Articolo 24, LR 56/1977

▼ **ELEMENTI SPECIFICI DI TUTELA**



▼ **COMPONENTI TIPOLOGICHE DI RIFERIMENTO**



SEZIONE D
SCHEDA 058

denominazione ▶ **CASA DI ABITAZIONE**
indirizzo ▶ **VIA CRISTOFORO COLOMBO, 2**

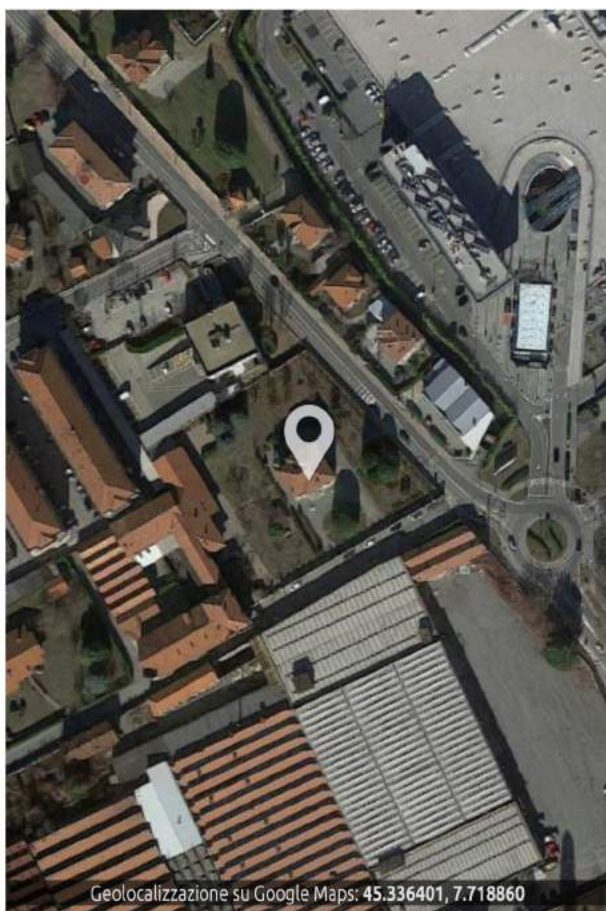

Geolocalizzazione su Google Maps: 45.336401, 7.718860

▼ **ESTREMI DI TUTELA**
Articolo 24, LR 56/1977

▼ **ELEMENTI SPECIFICI DI TUTELA**

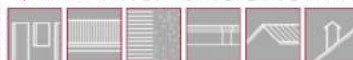

▼ **COMPONENTI TIPOLOGICHE DI RIFERIMENTO**



SEZIONE D denominazione ▶ **CASA DI ABITAZIONE**
SCHEDA 059 indirizzo ▶ **VIA REJNERI, 3**

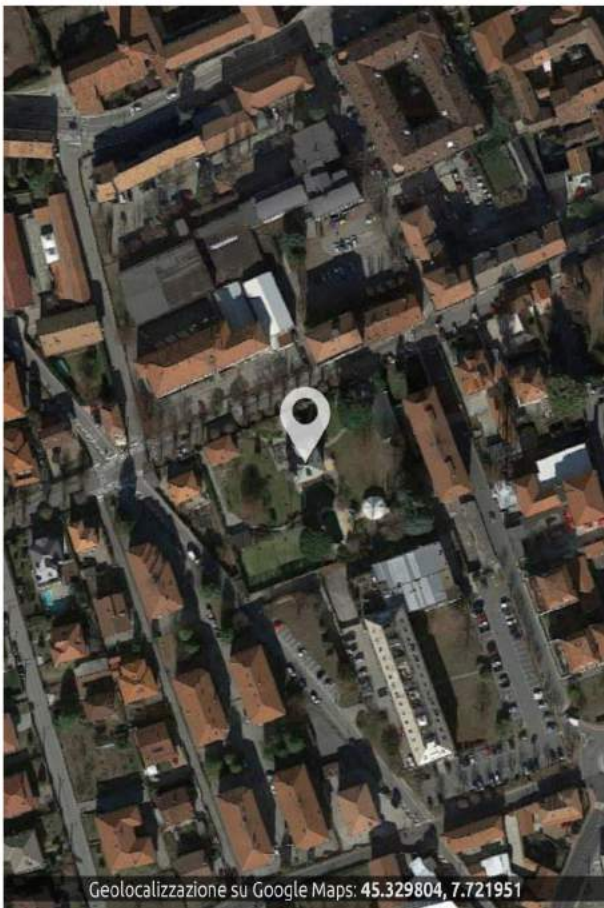

Geolocalizzazione su Google Maps: 45.329804, 7.721951

▼ **ESTREMI DI TUTELA**

Articolo 24, LR 56/1977

▼ **ELEMENTI SPECIFICI DI TUTELA**

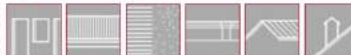

▼ **COMPONENTI TIPOLOGICHE DI RIFERIMENTO**

La peculiarità dell'edificio non consente l'individuazione di elementi che possano costituire riferimento tipologico.

SEZIONE D
SCHEDA 060

denominazione ▶ **CASA DI ABITAZIONE**
indirizzo ▶ **VIA GIACOSA, 4**

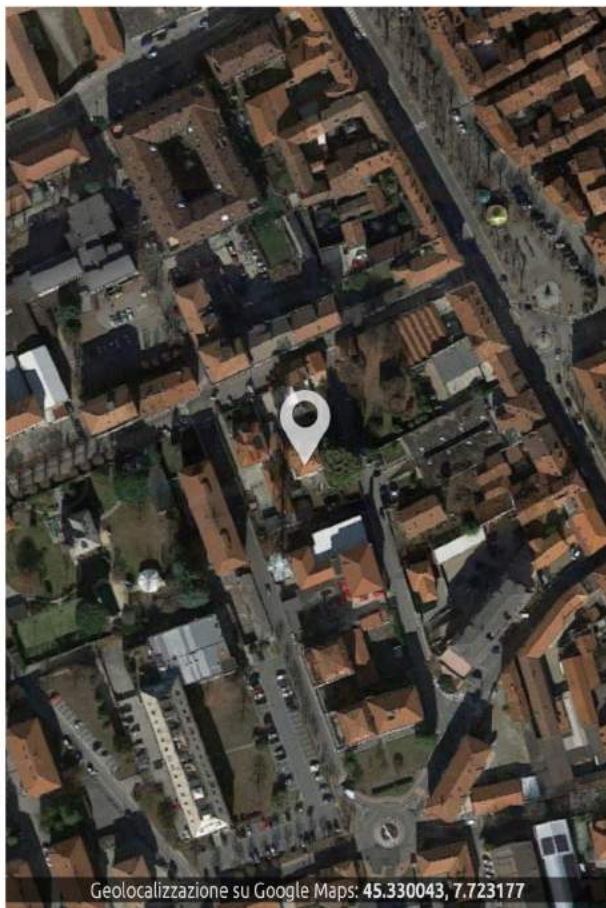

Geolocalizzazione su Google Maps: 45.330043, 7.723177

▼ **ESTREMI DI TUTELA**
Articolo 24, LR 56/1977

▼ **ELEMENTI SPECIFICI DI TUTELA**

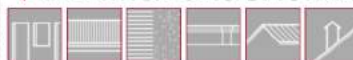

▼ **COMPONENTI TIPOLOGICHE DI RIFERIMENTO**



SEZIONE D denominazione ▶ **CASA DI ABITAZIONE**
SCHEDA 061 indirizzo ▶ **VIALE LOSEGO, 15**

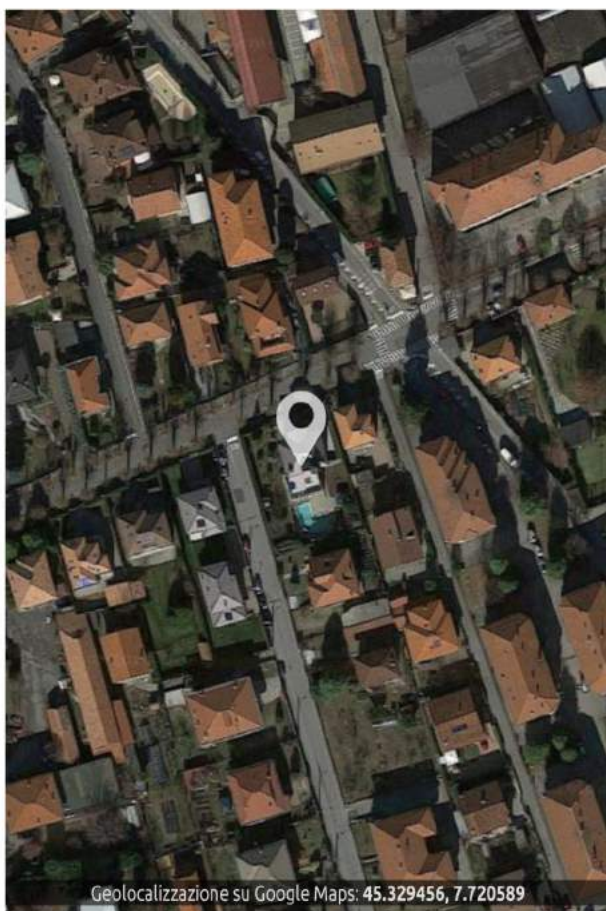

▼ **ESTREMI DI TUTELA**
Articolo 24, LR 56/1977

▼ **ELEMENTI SPECIFICI DI TUTELA**

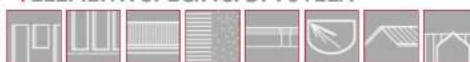

▼ **COMPONENTI TIPOLOGICHE DI RIFERIMENTO**



SEZIONE D
SCHEDA 062

denominazione ▶ **CASA PADRONALE E PERTINENZA CORTILIZIA**
indirizzo ▶ **VIA MASTRI, 55 [FRAZIONE ARGENTERA]**



▼ **ESTREMI DI TUTELA**
Articolo 24, LR 56/1977

▼ **ELEMENTI SPECIFICI DI TUTELA**



▼ **COMPONENTI TIPOLOGICHE DI RIFERIMENTO**



SEZIONE D denominazione ▶ **COMPLESSO DELL'EX JUTIFICIO**
SCHEDA 063 indirizzo ▶ SP460

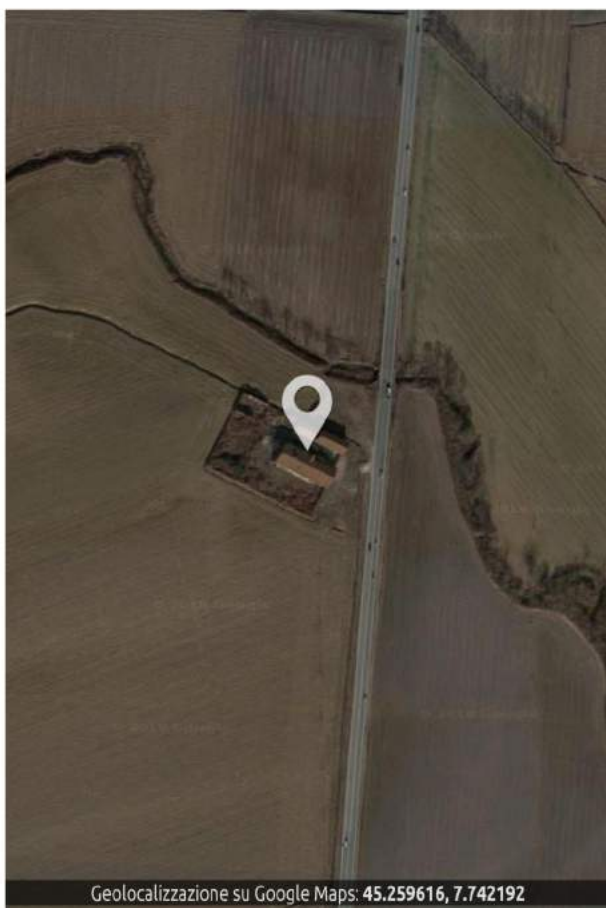

▼ **ESTREMI DI TUTELA**
Articolo 24, LR 56/1977

▼ **ELEMENTI SPECIFICI DI TUTELA**



▼ **COMPONENTI TIPOLOGICHE DI RIFERIMENTO**



SEZIONE D
SCHEDA 064

denominazione ▶ **COMPLESSO DELLA CASCINA "MARESCIALLA"**
indirizzo ▶ VIA ARGENTERA, 46

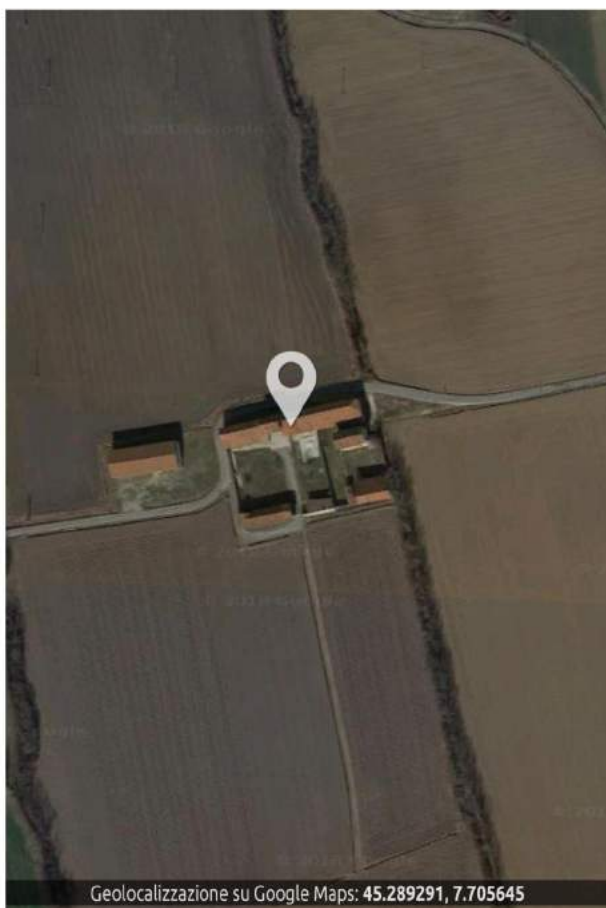

Geolocalizzazione su Google Maps: 45.289291, 7.705645

▼ **ESTREMI DI TUTELA**
Articolo 24, LR 56/1977

▼ **ELEMENTI SPECIFICI DI TUTELA**



▼ **COMPONENTI TIPOLOGICHE DI RIFERIMENTO**

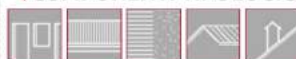

SEZIONE D denominazione ▶ **COMPLESSO DELLA CASCINA "PROVANINA"**
SCHEDA 065a indirizzo ▶ SP460

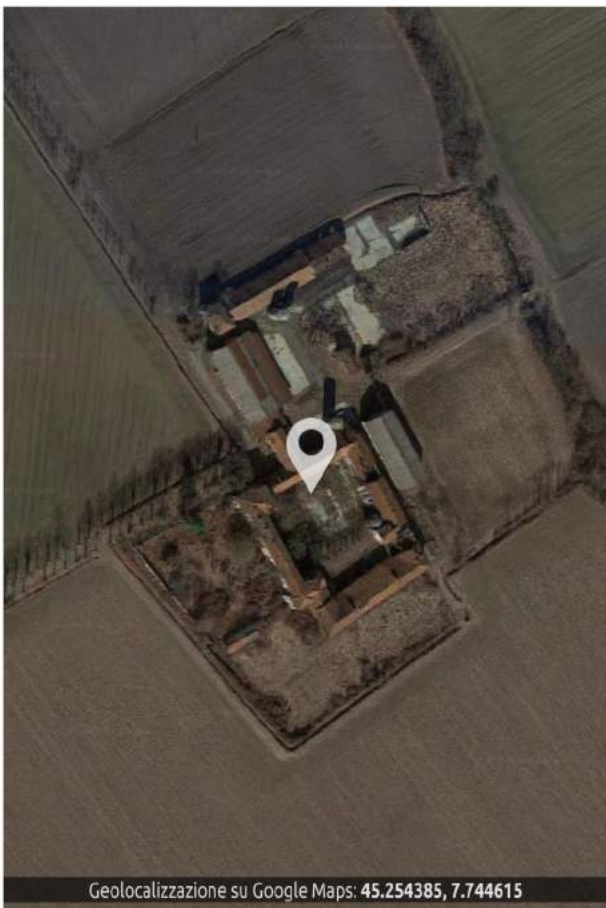

Geolocalizzazione su Google Maps: 45.254385, 7.744615

▼ **ESTREMI DI TUTELA**
Articolo 24, LR 56/1977

▼ **ELEMENTI SPECIFICI DI TUTELA**

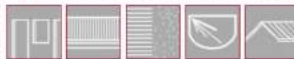

▼ **COMPONENTI TIPOLOGICHE DI RIFERIMENTO**



SEZIONE D
SCHEDA 065b

denominazione ▶
indirizzo ▶

COMPLESSO DELLA CASCINA "PROVANINA"
SP460

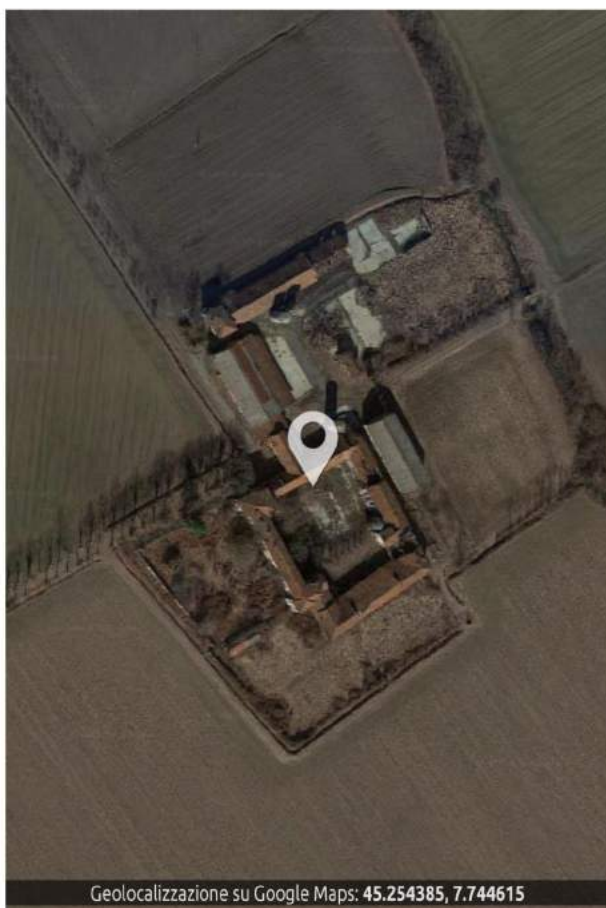

Geolocalizzazione su Google Maps: 45.254385, 7.744615

▼ **ESTREMI DI TUTELA**
Articolo 24, LR 56/1977

▼ **ELEMENTI SPECIFICI DI TUTELA**



▼ **COMPONENTI TIPOLOGICHE DI RIFERIMENTO**



SEZIONE D denominazione ▶ **COMPLESSO DELLA CASCINA "PROVANINA"**
SCHEDA 065c indirizzo ▶ SP460



▼ **ESTREMI DI TUTELA**

Articolo 24, LR 56/1977

▼ **ELEMENTI SPECIFICI DI TUTELA**



▼ **COMPONENTI TIPOLOGICHE DI RIFERIMENTO**



SEZIONE D
SCHEDA 065d

denominazione ▶
indirizzo ▶

COMPLESSO DELLA CASCINA "PROVANINA"
SP460



Geolocalizzazione su Google Maps: 45.254385, 7.744615

▼ **ESTREMI DI TUTELA**
Articolo 24, LR 56/1977

▼ **ELEMENTI SPECIFICI DI TUTELA**



▼ **COMPONENTI TIPOLOGICHE DI RIFERIMENTO**



SEZIONE D

SCHEDA 066

denominazione ▶

CASCINA "BACIALERA"

indirizzo ▶

VIA BONAUDI [NEI PRESSI DELLA FRAZIONE MASTRI]

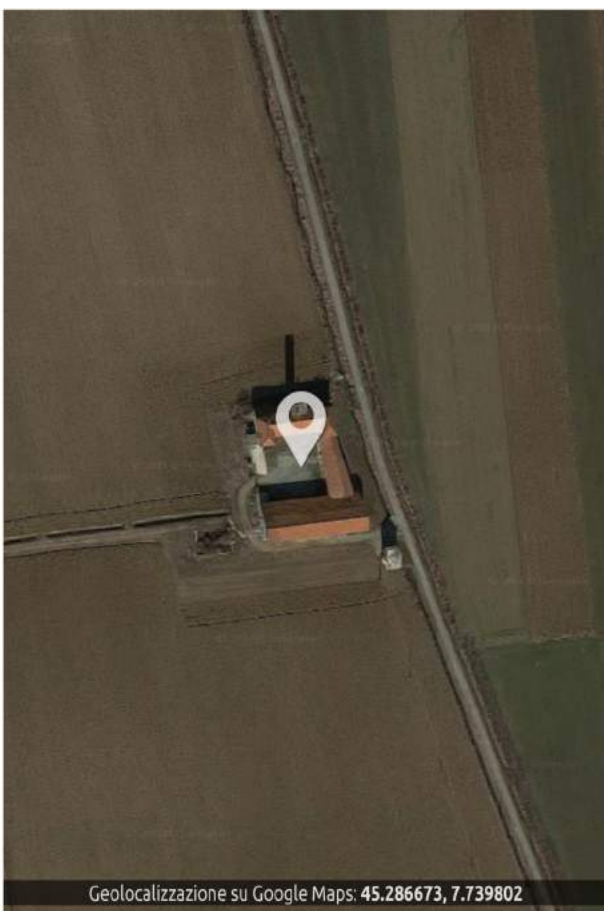

Geolocalizzazione su Google Maps: 45.286673, 7.739802

▼ ESTREMI DI TUTELA

Articolo 24, LR 56/1977

▼ ELEMENTI SPECIFICI DI TUTELA



Di particolare interesse è l'essiccatore a torre localizzato lungo il fronte settentrionale dell'insediamento.

▼ COMPONENTI TIPOLOGICHE DI RIFERIMENTO



▼ NOTE

Notevole anche la cappella localizzata immediatamente a sud-est della manica meridionale [cfr. sezione C – scheda 014].

SEZIONE D
SCHEDA 067

denominazione ▶ **COMPLESSO DI CASCINA "GRANGIA GROSSA"**
indirizzo ▶ VIA DON PRIMO MAZZOLARI, 11



Geolocalizzazione su Google Maps: 45.328515, 7.705218

▼ **ESTREMI DI TUTELA**
Articolo 24, LR 56/1977

▼ **ELEMENTI SPECIFICI DI TUTELA**

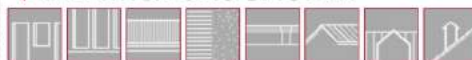

▼ **COMPONENTI TIPOLOGICHE DI RIFERIMENTO**



SEZIONE D denominazione ▶ EDIFICIO PARTE DEL COMPLESSO DI CASCINA "FARINA"
SCHEDA 068 indirizzo ▶ VIA MASTRI, 58



Geolocalizzazione su Google Maps: 45.283937, 7.736332

▼ **ESTREMI DI TUTELA**
Articolo 24, LR 56/1977

▼ **ELEMENTI SPECIFICI DI TUTELA**



▼ **COMPONENTI TIPOLOGICHE DI RIFERIMENTO**

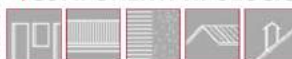

SEZIONE D
SCHEDA 069

denominazione ▶ **FORNO PUBBLICO**
indirizzo ▶ VIA XXXX [FRAZIONE OBIANO]



Geolocalizzazione su Google Maps: 45.326154, 7.706501

▼ **ESTREMI DI TUTELA**
Articolo 24, LR 56/1977

▼ **ELEMENTI SPECIFICI DI TUTELA**



▼ **COMPONENTI TIPOLOGICHE DI RIFERIMENTO**



SEZIONE D
SCHEDA 070

denominazione ▶ **FORNO PUBBLICO**
indirizzo ▶ **VIA GIOTTO [FRAZIONE PRAGLIE]**

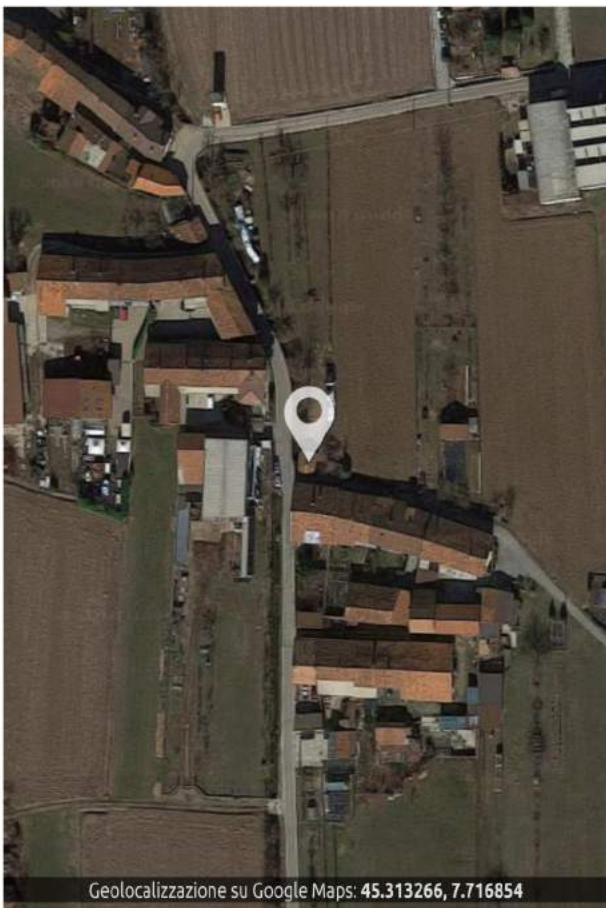

▼ **ESTREMI DI TUTELA**
Articolo 24, LR 56/1977

▼ **ELEMENTI SPECIFICI DI TUTELA**



▼ **COMPONENTI TIPOLOGICHE DI RIFERIMENTO**



SEZIONE D
SCHEDA 071

denominazione ▶ FORNO PUBBLICO
indirizzo ▶ FRAZIONE BAUDINI



Geolocalizzazione su Google Maps: 45.294402, 7.710146

▼ ESTREMI DI TUTELA
Articolo 24, LR 56/1977

▼ ELEMENTI SPECIFICI DI TUTELA



▼ COMPONENTI TIPOLOGICHE DI RIFERIMENTO



SEZIONE D
SCHEDA 072

denominazione ▶ **FORNO PUBBLICO**
indirizzo ▶ **FRAZIONE CANTON CLARE**



Geolocalizzazione su Google Maps: 45.290095, 7.718706

▼ **ESTREMI DI TUTELA**

Articolo 24, LR 56/1977

▼ **ELEMENTI SPECIFICI DI TUTELA**



▼ **COMPONENTI TIPOLOGICHE DI RIFERIMENTO**



SEZIONE D
SCHEDA 073

denominazione ▶ **FORNO PUBBLICO**
indirizzo ▶ **VIA VERNETTE**



Geolocalizzazione su Google Maps: 45.299088, 7.705593

▼ **ESTREMI DI TUTELA**
Articolo 24, LR 56/1977

▼ **ELEMENTI SPECIFICI DI TUTELA**



▼ **COMPONENTI TIPOLOGICHE DI RIFERIMENTO**



SEZIONE D denominazione ▶ **FORNO PUBBLICO**
SCHEDA 074 indirizzo ▶ **VIA SAN PIETRO [FRAZIONE PAGLIE]**



Geolocalizzazione su Google Maps: 45.315804, 7.707950

▼ **ESTREMI DI TUTELA**
Articolo 24, LR 56/1977

▼ **ELEMENTI SPECIFICI DI TUTELA**



▼ **COMPONENTI TIPOLOGICHE DI RIFERIMENTO**



SEZIONE D
SCHEDA 075

denominazione ▶
indirizzo ▶

FORNO PUBBLICO
VIA DEL MOLINO [FRAZIONE BONAUDI]

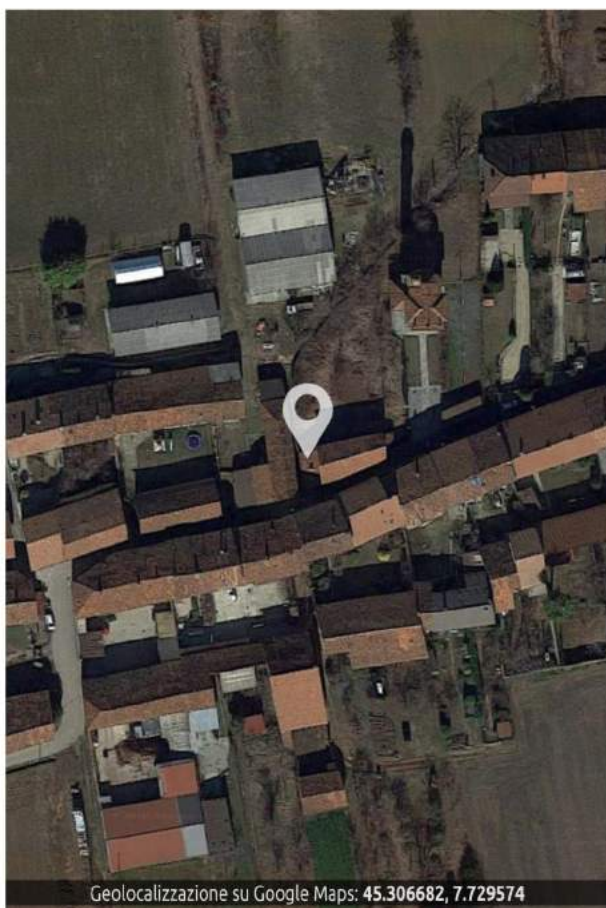

Geolocalizzazione su Google Maps: 45.306682, 7.729574

▼ **ESTREMI DI TUTELA**
Articolo 24, LR 56/1977

▼ **ELEMENTI SPECIFICI DI TUTELA**



▼ **COMPONENTI TIPOLOGICHE DI RIFERIMENTO**



SEZIONE E
SCHEDA 001

tipologia ▶
indirizzo ▶

RUSTICO
CORSO ITALIA

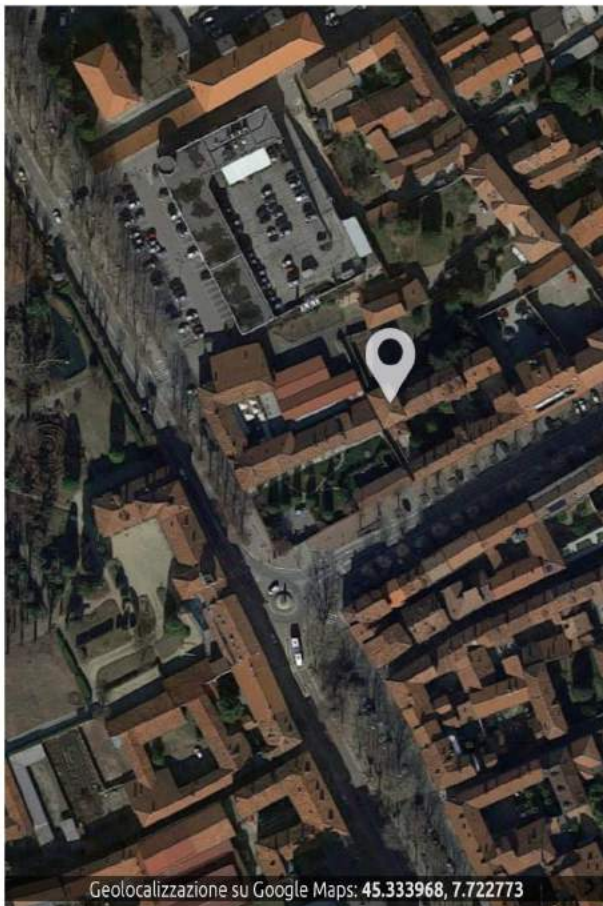

Geolocalizzazione su Google Maps: 45.333968, 7.722773

▼ ELEMENTI SPECIFICI DI TUTELA

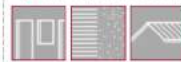

▼ COMPONENTI TIPOLOGICHE DI RIFERIMENTO



SEZIONE E
SCHEDA 002

tipologia ▶ **RUSTICO**
indirizzo ▶ **VIA MONTELLO**

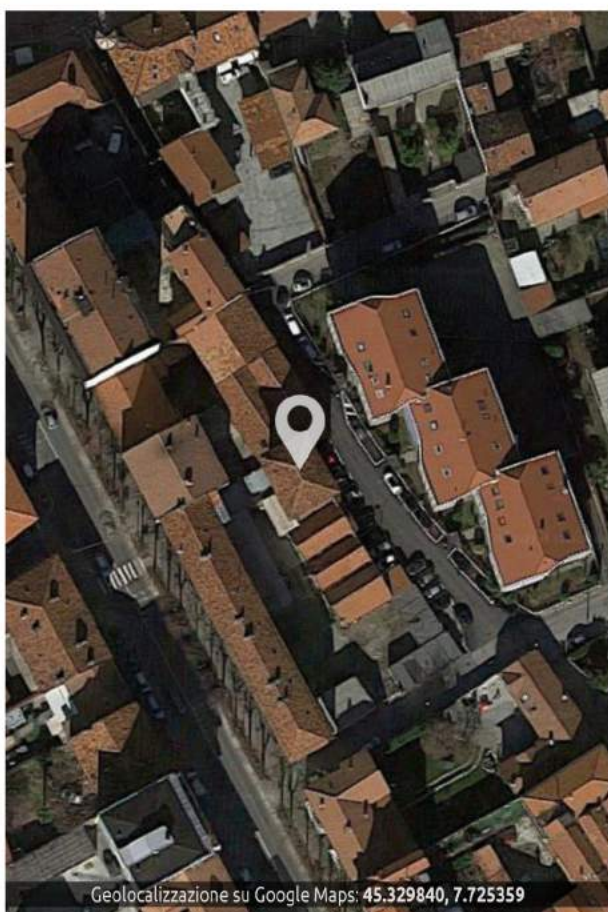

Geolocalizzazione su Google Maps: 45.329840, 7.725359

▼ ELEMENTI SPECIFICI DI TUTELA



▼ COMPONENTI TIPOLOGICHE DI RIFERIMENTO



SEZIONE E
SCHEDA 003

tipologia ▶ CASA DI ABITAZIONE
indirizzo ▶ VIA MALGRA' N. 13



▼ ELEMENTI SPECIFICI DI TUTELA



▼ COMPONENTI TIPOLOGICHE DI RIFERIMENTO



SEZIONE E
SCHEDA 004

denominazione ▶ SEDE DELLE EX-SCUOLE SALP
indirizzo ▶ VIA GIUSEPPE CUCCODORO

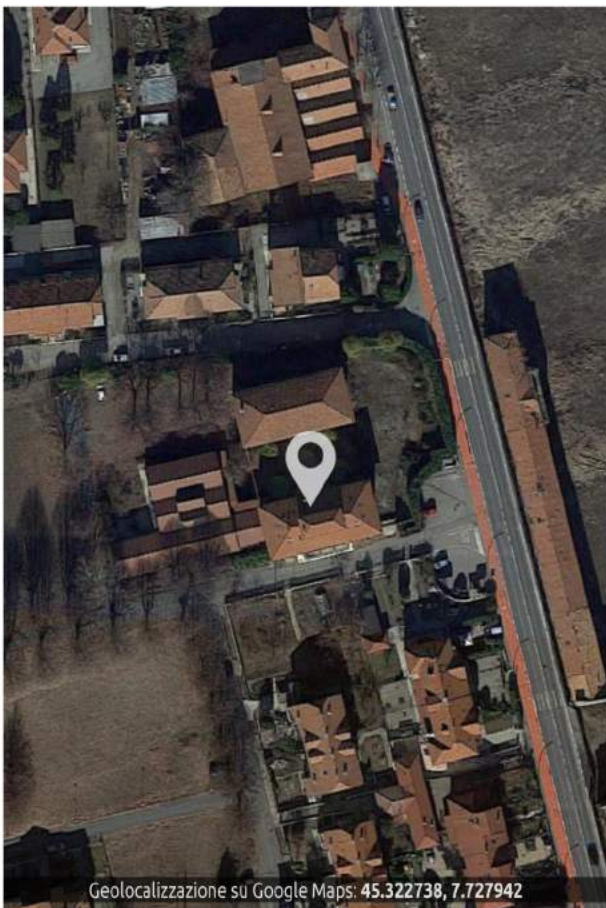

Geolocalizzazione su Google Maps: 45.322738, 7.727942

▼ ELEMENTI SPECIFICI DI TUTELA



▼ COMPONENTI TIPOLOGICHE DI RIFERIMENTO



SEZIONE E
SCHEDA 005a

denominazione ► VILLAGGIO OPERAIO EX-SALP
indirizzo ► CORSO TORINO, 202-218



Geolocalizzazione su Google Maps: 45.322065, 7.728384

▼ ELEMENTI SPECIFICI DI TUTELA



▼ COMPONENTI TIPOLOGICHE DI RIFERIMENTO



SEZIONE E denominazione ▶ **VILLAGGIO OPERAIO EX-SALP**
SCHEDA 005b indirizzo ▶ **VIA DON GIOVANNI BOSCO**



Geolocalizzazione su Google Maps: 45.322165, 7.727966

▼ ELEMENTI SPECIFICI DI TUTELA



▼ COMPONENTI TIPOLOGICHE DI RIFERIMENTO



SEZIONE E
SCHEDA 005c

denominazione ▶ **VILLAGGIO OPERAIO EX-SALP**
indirizzo ▶ **VIA DON GIOVANNI BOSCO**



Geolocalizzazione su Google Maps: 45.322165, 7.727966

▼ ELEMENTI SPECIFICI DI TUTELA



▼ COMPONENTI TIPOLOGICHE DI RIFERIMENTO



SEZIONE E
SCHEDA 006

tipologia ▶ **CASA DI ABITAZIONE**
indirizzo ▶ **VESIGNANO – VIA DON MICHELE CAVALLETTO**



▼ **ELEMENTI SPECIFICI DI TUTELA**



▼ **COMPONENTI TIPOLOGICHE DI RIFERIMENTO**



SEZIONE E
SCHEDA 007

tipologia
indirizzo

CASA DI ABITAZIONE
VESIGNANO - VIA SALASSA

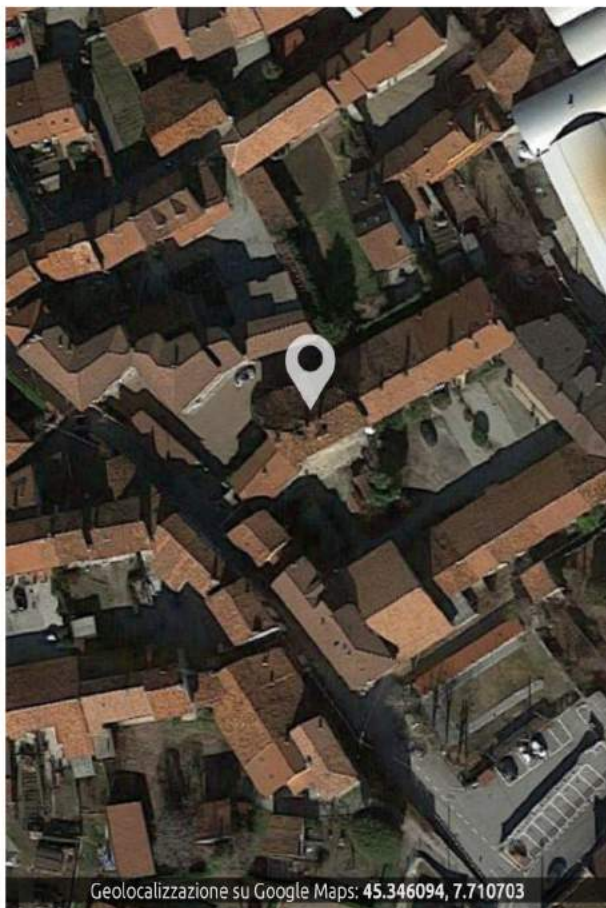

▼ ELEMENTI SPECIFICI DI TUTELA



▼ COMPONENTI TIPOLOGICHE DI RIFERIMENTO

