

LEGENDA

Aree classificate a scala 1:2000 (tav. 3B) ■
 Aree classificate a scala 1:1000 (tav.3D) ▨

USI Agricoli:
 E1.1 - Normali ■
 E2.1 - Inedificabili ■
 E3 - Attività estrattive ■
 E1.2 - Normali di interesse paesistico ■
 E2.2 - Inedificabili di tutela e fruizione della fascia fluviale ■

Viabilità:
 Di livello territoriale —
 Di supporto urbano ed interurbano —
 Di interesse comunale —
 Viali urbani attrezzati —
 Percorsi pedonali o ciclabili —
 urbani —
 extra-urbani —
 rete provinciale —
 Ferroviaria —

RISCHIO IDRAULICO E GEOMORFOLOGICO
 Classi di pericolosità geomorfologica □
 Aree di frana □ □ □
 FQ Quiescente □
 FA Attiva □
 FS Stabilizzata □
 Limite aree RME □

RISPETTI E TUTELE
 Rispetto alla viabilità — —
 Rispetto alla ferrovia —
 Rispetto cimiteriale —
 Rispetto depuratori —
 Pozzi, sorgenti e relativi rispetti/tutele □
 Parco Naturale —
 Cinali principali —
 Rispetto di visuale panoramica —
 Beni con valore documentario, testimonianza dell'impianto storico e rurale del territorio e relative pertinenze (in aggiunta a quelli individuati al 1:2.000) □
 ZTA □ ZRS □ ZRA □

TIPI DI INTERVENTO (beni di valore documentario in aggiunta a quelli indicati sulle tavole 1:2.000)
 Restauro ■
 Risanamento conservativo ■
 Ristrutturazione edilizia parziale ■

INDICE DI UTILIZZAZIONE PER USI AGRICOLI
 E1/E2: Abitazioni (destinazione e2 dell'Art.7) = **0,01 mq/mq** Art. 25, comma 12, LR 56/77
 Servizi aziendali (destinazione 11 dell'Art.7) = **0,01 mq/mq**
 Allevamenti integrativi (destinazione 12 dell'Art.7) = **0,01 mq/mq**
 Attività di servizio all'agricoltura (destinazione q dell'Art.7) = **0,60 mq/mq**
 Allevamenti (destinazione r dell'Art.7) = **0,40 mq/mq**
 E3: Attività estrattive (destinazione s dell'Art.7) = **0,04 mq/mq**
 Altezza massima degli edifici nelle zone E = **7,00 mt**

REGIONE PIEMONTE
 PROVINCIA DI VERCELLI
 COMUNITA' MONTANA VALSAESSA
 AGENZIA SANITARIA LOCALE "V"

CITTA' DI BORGSESIA
REVISIONE GENERALE DEL
PIANO REGOLATORE GENERALE COMUNALE
PROGETTO DEFINITIVO
 ai sensi della L.R. 56/77, come modificata ed integrata L.R.3/2013

TAV: n. 3B.1
 Scala 1 : 10.000
PROGETTO DEL TERRITORIO EXTRAURBANO

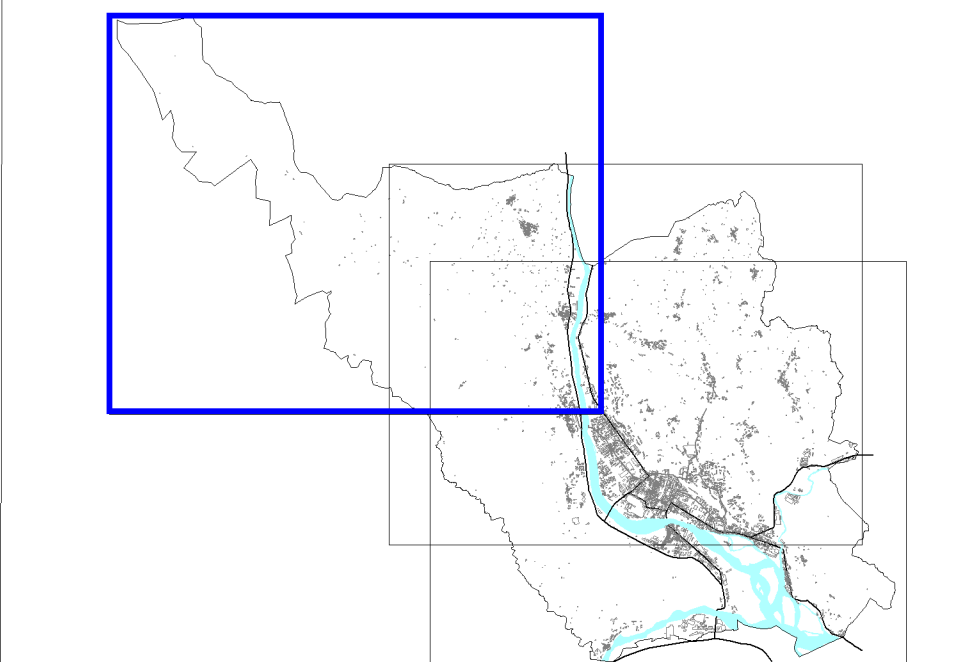

PRGC - Approvato con Delibera di Giunta Regionale n. 8-13112 del 29/07/2004

Revisione Generale
 Progetto Definitivo - Approvato con Delibera di C.C. n° del 2016

GRUPPO DI PROGETTAZIONE

Arch. Gianfranco Paglietti Arch. Luca Paglietti Arch. Raffaella Gambino	ASPETTI GEOLOGICI Geol. Fulvio Domenico Epifani Geol. Marco Imposimato Geol. Tegenio Zanella
---	---

IL SINDACO E ASSESSORE ALL'URBANISTICA
 Gianluca Buonanno

IL SEGRETARIO GENERALE
 Dott. Marocco Pierluigi

RESPONSABILE DEL PROCEDIMENTO
 Geom. Renato Senatore