Regione Piemonte
Provincia di Vercelli

Comunità Montana della Valsesia
A.S.L. n° 11

CITTA' DI BORGOSESIA
Piano Regolatore Generale Comunale
VARIANTE GENERALE 2000
(approvata con D.G.R. n.8-13112 del 26/07/2004)

ELABORATI GEOLOGICO - TECNICI

Originale approvato

Tav. 09/bis — Carta di Sintesi — Scala 1 : 10.000.-
della pericolosità geomorfologica e dell'idoneità all'utilizzazione urbanistica
- Base C.T.R.

Stesura : Dicembre 1999 -
1° Aggiornamento : Febbraio 2002 -
2° Aggiornamento : Maggio 2002 -
3° Aggiornamento : Luglio 2002 -
4° Aggiornamento : Settembre 2002 -
5° Aggiornamento : Febbraio 2003 -
6° Aggiornamento : Aprile 2003 -
7° Aggiornamento : Luglio 2003 -
8° Aggiornamento : Dicembre 2003 -

Tavola sostitutiva della Tav. 09 in relazione all'accoglimento delle osservazioni formulate dalla Regione a seguito del parere expresso dalla C.T.U. nella seduta del 24.03.2004.-

I progettisti :

DOTT. GEOLOGO ELIO VANONI
Ing. Massimiliano Vanoni
Ing. Andrea Riva

DOTT. ARCH. DIEGO ROCA
DOTT. ARCH. GIANFRANCO PAGLIETTINI

Corso sempione (NO), Via S. Cecilia 1 - Tel 0161/232925 Fax 0161/33003-233688
e-mail info@geotecnologie.com - www.geotecnologie.com

Approfondimenti per la Revisione Generale al PRG

Tav. 09 — Carta di Sintesi — Scala 1 : 10.000.-
della pericolosità geomorfologica e dell'idoneità all'utilizzazione urbanistica
- Base C.T.R.

Stesura : aprile 2012
Revisione: dicembre 2012
Revisione: maggio 2013
Revisione: novembre 2013
Revisione: novembre 2014
Revisione maggio 2015
Revisione :marzo 2016

I progettisti delle modifiche apportate nella variante generale di PRG/2012 (parte geologica):

DOTT. GEOLOGO FULVIO DOMENICO EPIFANI
DOTT. GEOLOGO MARCO INNOCENTI
DOTT. GEOLOGO EUGENIO ZANELLA

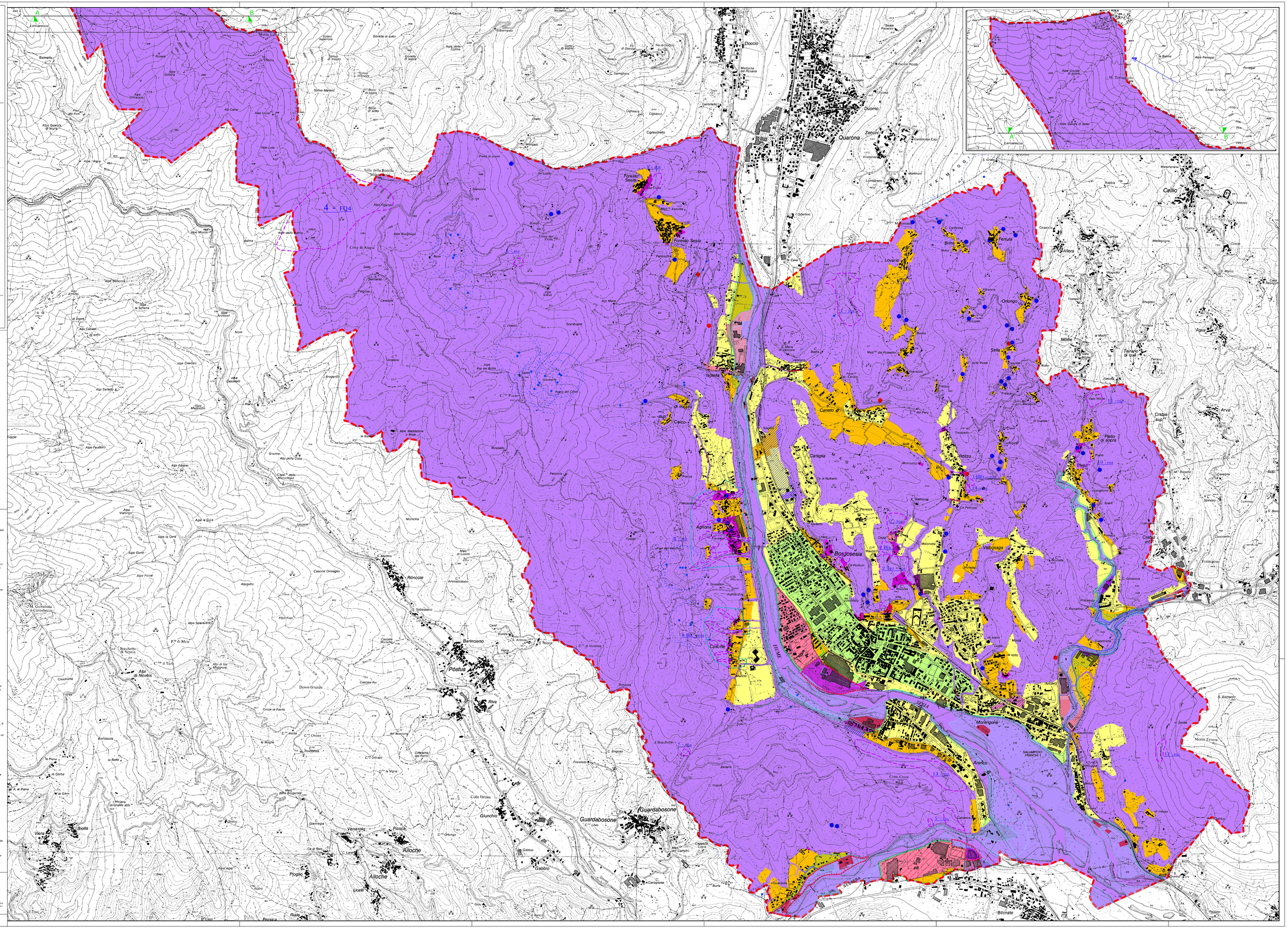
Borgosesia
Quarona
Cellio
Carcegna
Arola
Valduggia
Coggiola
Piedicavallo
Campertogno
Mollia
Rossa
Rimasco
Rima
Rimella
Fervento
Cà di Stefano
Boca
Maggiora
Cavaglio d'Agogna
Prato Sesia
Romagnano Sesia
Suno
Ghemme
Sillavengo
Vicolungo
Recetto
Carpignano Sesia
Cerano
Novara
Trecate
Cameriano
Olengo
Pernate
Biandrate
Mandello Vitta
Casalvolone
Garbagna Novarese
Castelletto Cervo
Gattinara
Lenta
Roasio
Vercelli
Caresana
Crescentino
Fontanetto Po
Carisio
Livorno Ferraris
Saluggia
Palazzolo Vercellese
Borgo Vercelli
Lozzolo
Formigliana
Villa del Bosco
Roccapietra
Scopello
Moncrivello
Alice Castello
Cavaglià
Santhià
Tronzano Vercellese
Arborio
Buronzo
Balmuccia
Brusnengo
Masserano
Curino
Sostegno
Crevacuore
Pralungo
Pettinengo
Graglia
Piverone
Viverone
Azeglio
Ivrea
Burolo
Montalenghe
Albiano d'Ivrea
Tavagnasco
Pont Canavese
Settimo Vittone
Carema
Pecetto di Valenza
Alpette
Frassinetto
Vico Canavese
Ronco Canavese
Traversella
Brosso
Fiorano Canavese
Chiesanuova
Vallo Torinese
Lanzo Torinese
Germagnano
Balme
Ceres
Corio
Villanova Canavese
Cafasse
Nole
Mathi
Grosolina
Robella
Lemie
Groscavallo
Usseglio
Viù
Condove
Sangano
Bruino
Piscina
Rivalta di Torino
Orbassano
Rivoli
Grugliasco
Collegno
Pinerolo
Torre Pellice
Angrogna
Luserna San Giovanni
Rorà
Villar Pellice
Bobbio Pellice
Prali
Perrero
Pomaretto
Inverso Pinasca
Massello
Pramollo
Chiomonte
Exilles
Salbertrand
Oulx
Cesana Torinese
Sauze d'Oulx
Sestriere
Pragelato
Usseaux
Fenestrelle
Roreto di Perosa
Perosa Argentina
Pinasca
Villar Perosa
Porte
Prarostino
Roletto
Garzigliana
Osasio
Bibiana
Bricherasio
Cantalupa
Frossasco
Piossasco
Orbassano
Beinasco
Moncalieri
Carmagnola
Poirino
Pecetto Torinese
Baldissero Torinese
Revigliasco d'Asti
Cinzano
Marentino
Pino d'Asti
Chieri
Pecetto di Valenza
Alpette
Frassinetto
Vico Canavese
Ronco Canavese
Traversella
Brosso
Fiorano Canavese
Chiesanuova
Vallo Torinese
Lanzo Torinese
Germagnano
Balme
Ceres
Corio
Villanova Canavese
Cafasse
Nole
Mathi
Grosolina
Robella
Lemie
Groscavallo
Usseglio
Viù
Condove
Sangano
Bruino
Piscina
Rivalta di Torino
Orbassano
Rivoli
Grugliasco
Collegno
Pinerolo
Torre Pellice
Angrogna
Luserna San Giovanni
Rorà
Villar Pellice
Bobbio Pellice
Prali
Perrero
Pomaretto
Inverso Pinasca
Massello
Pramollo
Chiomonte
Exilles
Salbertrand
Oulx
Cesana Torinese
Sauze d'Oulx
Sestriere
Pragelato
Usseaux
Fenestrelle
Roreto di Perosa
Perosa Argentina
Pinasca
Villar Perosa
Porte
Prarostino
Roletto
Garzigliana
Osasio
Bibiana
Bricherasio
Cantalupa
Frossasco
Piossasco
Orbassano
Beinasco
Moncalieri
Carmagnola
Poirino
Pecetto Torinese
Baldissero Torinese
Revigliasco d'Asti
Cinzano
Marentino
Pino d'Asti
Chieri
4 - F04
Forestro Sessia
Forestro Sessia
Lovario
Britta
Ferruta
Orlongo
Sella
Caneto
Carsiglia
Rozzo
Bonjoosesia
Agnona
Valsesiaga
Cascine
Banciano
Postua
Riva
Guardabosone
Allochie
Biolla
Viera
Borinate
Monte Fenera
Crabia sup
Arva
Piallo di sopra
Piallo
Fiume Sesia
Sesia
Cervo
Strada Provinciale
Strada Statale
Strada Comunale
Strada Vicinale
Ferrovia
Cimitero
Chiesa
Cascina
Case sparse
Quota
Sezione A
Sezione B
Limite comunale
Limite di classe
Limite di classe 3
Limite di classe 4
Limite di classe 4 - F04
Limite di classe 3 - F03
Limite di classe 3 - F02
Limite di classe 3 - F01
Limite di classe 2
Limite di classe 1
Limite di classe 3 - F05
Limite di classe 3 - F06
Limite di classe 3 - F07
Limite di classe 3 - F08
Limite di classe 3 - F09
Limite di classe 3 - F10
Limite di classe 3 -