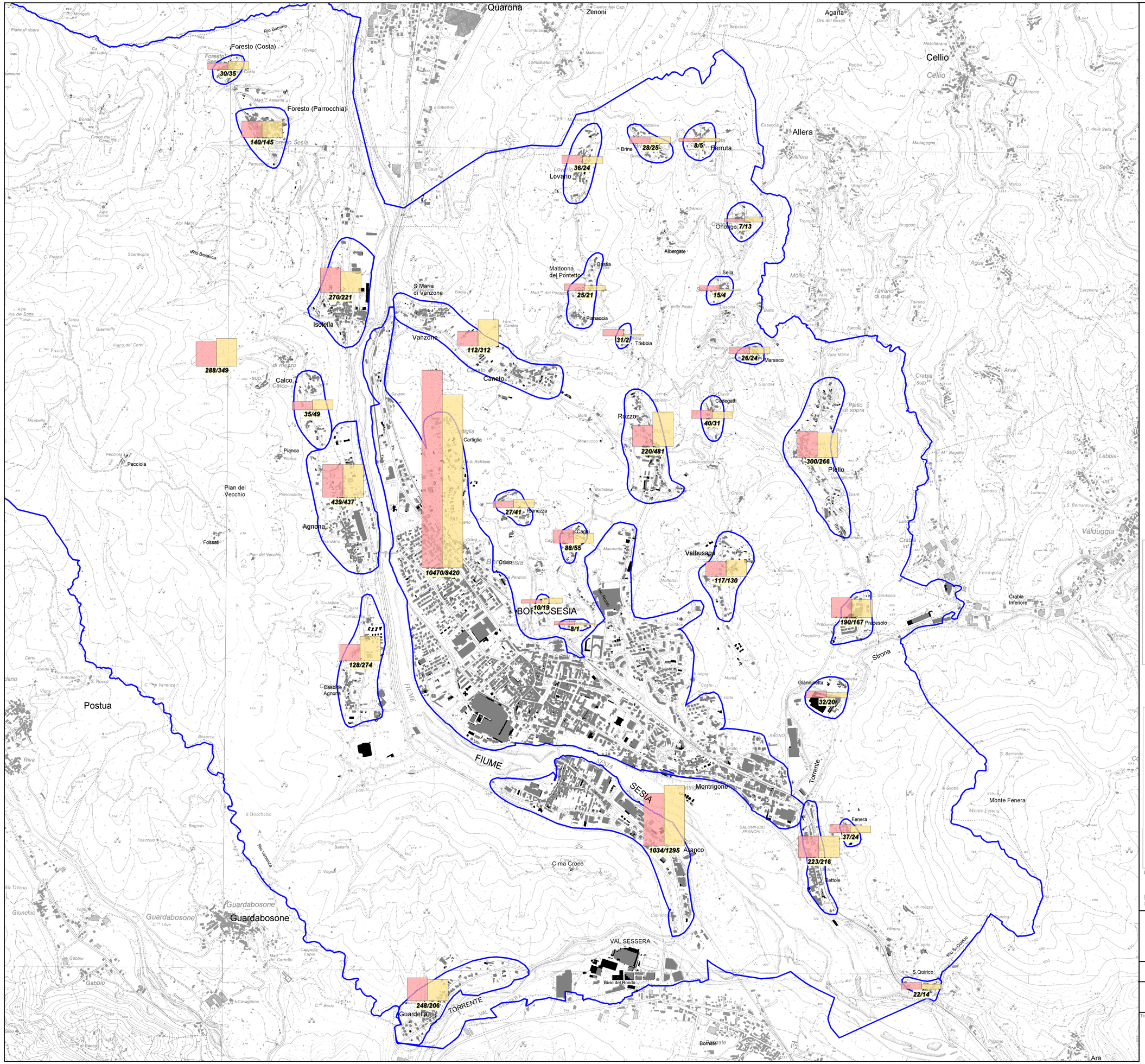

LEGENDA

- Delimitazione località
- nn/nn — Abitanti insediati 1991/2010
- Edifici presenti al 1993
- Edifici presenti al 2000

REGIONE PIEMONTE
PROVINCIA DI VERCELLI

COMUNITA' MONTANA VALSESIA
AZIENDA SANITARIA LOCALE "VC"

CITTA' DI BORGOSESIA
REVISIONE GENERALE DEL
PIANO REGOLATORE GENERALE COMUNALE

PROGETTO DEFINITIVO

ai sensi della L.R. 56/77, come modificata ed integrata L.R.3/2013

TAV: n. 2A.9
Scala 1 : 10.000

DISTRIBUZIONE DELLA POPOLAZIONE

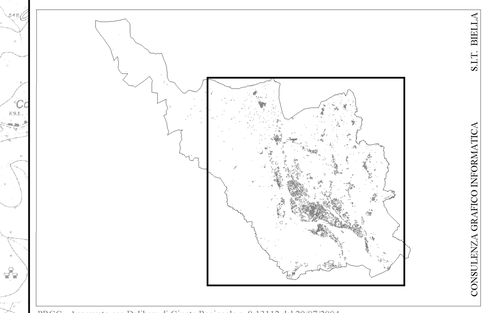

PRGC - Approvato con Delibera di Giunta Regionale n. 8-13112 del 29/07/2004

Revisione Generale
Progetto Definitivo - Approvato con Delibera di C.C. n° del / /2016

GRUPPO DI PROGETTAZIONE

Arch. Gianfranco Paglietini
Arch. Luca Paglietini
Arch. Raffaella Gambino

ASPETTI GEOLOGICI
Geol. Fulvio Domenico Epifani
Geol. Marco Innocenti
Geol. Eugenio Zanella

IL SINDACO E ASSESSORE ALL'URBANISTICA
Gianluca Buonanno

IL SEGRETARIO GENERALE
Dott. Marocco Pierluigi

IL RESPONSABILE DEL PROCEDIMENTO
Geom. Renato Senatore

Timbri