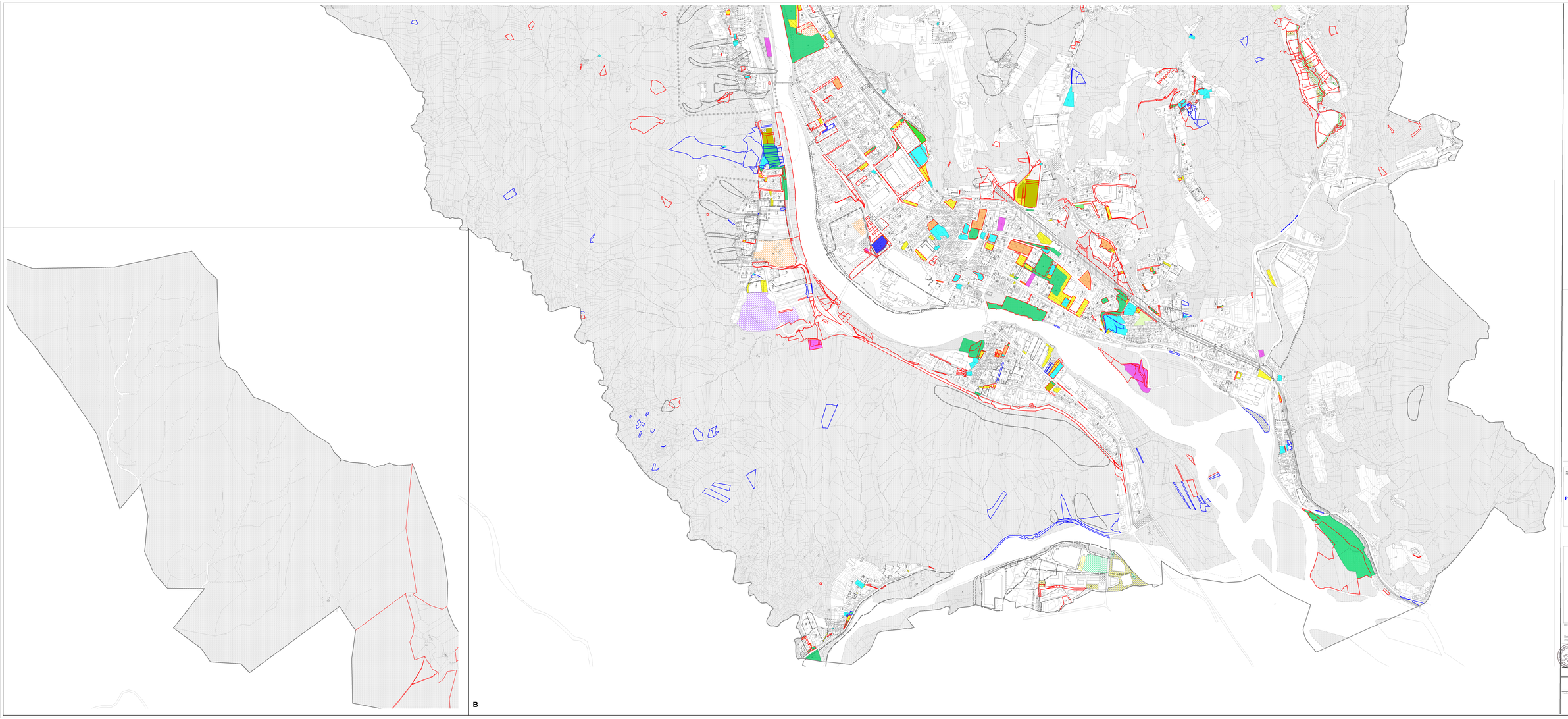

Attrezzature scolastiche
Attrezzature scolastiche di livello superiore
Attrezzature generali
Forze dell'Ordine
Attrezzature cimiteriali
Attrezzature ospedaliere
Attrezzature tecniche
Parcheggi pubblici
Parcheggio di uso pubblico di pertinenza zone produttive
Parcheggi pubblici di pertinenza zone produttive
Spazi attrezzati a parco, gioco e sport
Spazi attrezzati a parco, gioco e sport di uso pubblico
Verdi pubblici di pertinenza zone produttive

Proprietà comunali
Altre proprietà pubbliche

REGIONE PIEMONTE
PROVINCIA DI TORINO

COMUNE MONTIGLIA VALDERA
MODIFICA PARTIRE SANTA 767

CITTA' DI BORGOSESIA
REVISIONE GENERALE DEL
PIANO REGOLATORE GENERALE COMUNALE

PROGETTO DEFINITIVO

ai sensi della L.R. 56/77, come modificata ed integrata L.R.3/2013

TAV. n 2A.7 b
Scala 1 : 5000

SERVIZI ESISTENTI E PROPRIETA' PUBBLICHE

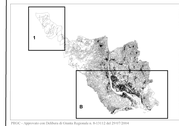

TITOLO DI PROPRIETA' PUBBLICA

PRGC - Approvato con Delibera di Giunta Regionale n. 8-11111 del 20-12-2004

Revisione Generale
Progetto Definitivo - Approvato con Delibera di C.C. n° - del - 20xx

GRUPPO DI PROGETTAZIONE

Arch. Massimo Paglialonga
Arch. Stefano Ferrero
Arch. Paolo Paglialonga
Arch. Gianluca Gambino

ARTICOLI GEOLOGICI
Geom. Giorgio Ferrero
Geom. Stefano Ferrero
Geom. Gianluca Gambino
Geom. Daniele Gianella

IL SINDACO E ASSESSORE ALL'URBANISTICA
Gianluca Darmanin

IL SEGRETARIO GENERALE
Dott. Mariosa Farfalugà

IL RESPONSABILE DEL PROCEDIMENTO
Geom. Renato Sonetto

Aggiornamento: Novembre 2014