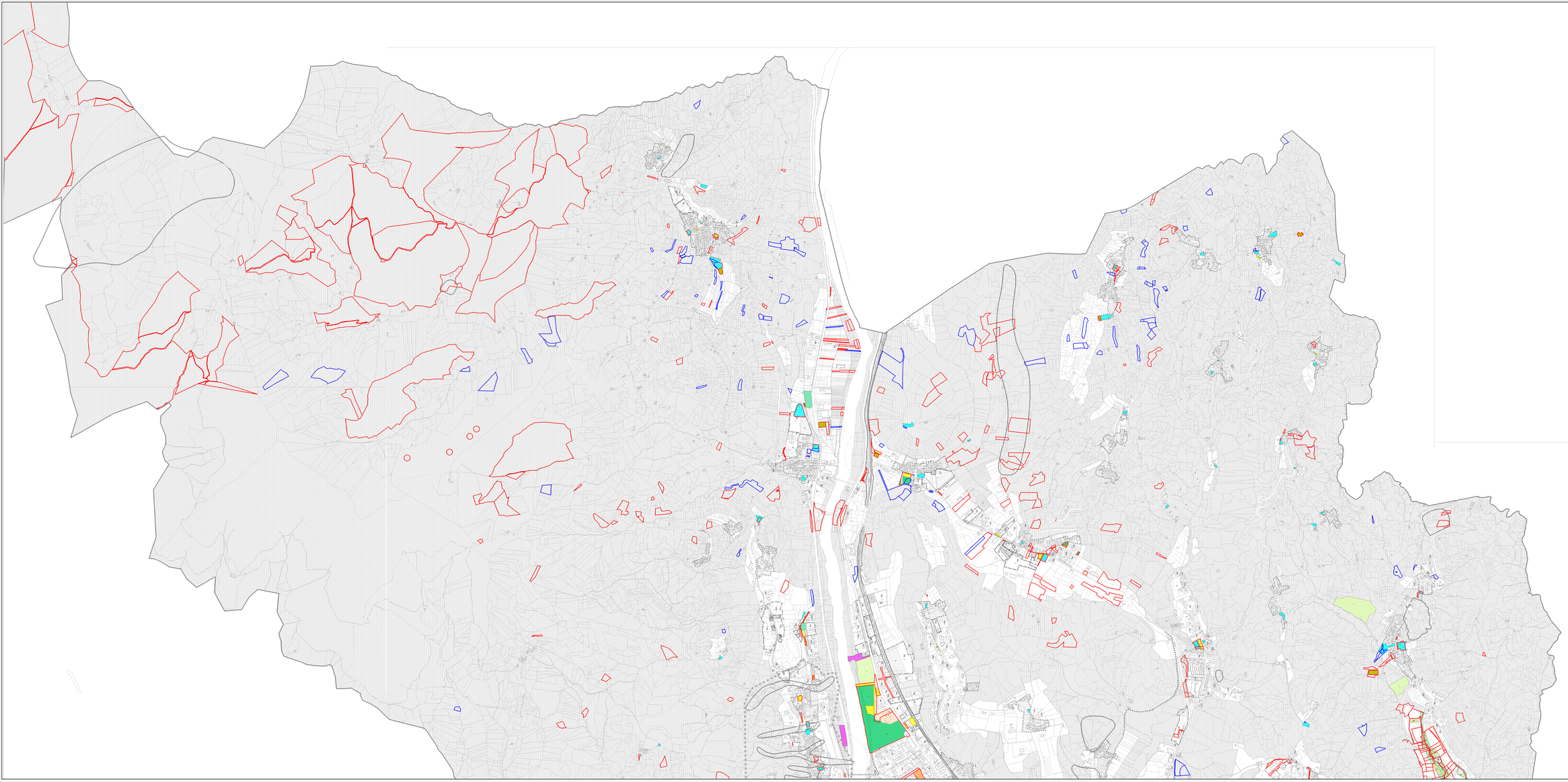

Attrezzature scolastiche
Attrezzature scolastiche di livello superiore
Attrezzature generali
Forze dell'Ordine
Attrezzature cimiteriali
Attrezzature ospedaliere
Attrezzature tecniche
Parcheggi pubblici
Parcheggio di uso pubblico di pertinenza zone produttive
Parcheggi pubblici di pertinenza zone produttive
Spazi attrezzati a parco, gioco e sport
Spazi attrezzati a parco, gioco e sport di uso pubblico
Verdi pubblici di pertinenza zone produttive

Proprietà comunali
Altre proprietà pubbliche

REGIONE PIEMONTE
PROVINCIA DI TORINO

COMUNITA' MONTANA VALPELLICE
AMMINISTRAZIONE LOCALE "C"

CITTA' DI BORGOSESIA
REVISIONE GENERALE DEL
PIANO REGOLATORE GENERALE COMUNALE

PROGETTO DEFINITIVO

ai sensi della L.R. 56/77, come modificata ed integrata L.R.3/2013

TAV. n. 2A_7_a
Scala 1 : 5 000

SERVIZI ESISTENTI E PROPRIETA' PUBBLICHE

A.T. - DELLA

COMUNE CAPOLUOGO - BORGO SESIA - A

PRGC - Approvato con Delibera di Giunta Regionale n. 8-5113 del 29-07-2014

Revisione Generale
Progetto Definitivo - Approvato con Delibera di C.C. n° ... del ... / ... / 2016

GRUPPO DI PROGETTAZIONE

Arch. Gianfranco Pagliarino
Geom. Elena Pagliarino
Geom. Alessandra Gambino

ASPETTI GEOLOGICI
Geol. Silvio Domenico Quilico
Geol. Marco Innocenti
Geol. Eugenio Carella

IL SINDACO E ASSESSORE ALL'URBANISTICA
Arch. Dino Dionisotto

IL SEGRETARIO GENERALE
Dott. Maurizio Paolinge

IL RESPONSABILE DEL PROCEDIMENTO
Ordin. Renato Sonnaino

Aggiornamento novembre 2015